

**LOCATIE GEOGRAFICA:
TIMISOARA, 22 DECEMBRIE**

Latitudine: 45.7494, N: 45° 45' 13"
Longitudine: 21.2272, E: 21° 13' 32"
Rasarit soare: 8:13 AM
Apus soare: 16:54 PM

STUDIU DE INSORIRE

str. Legumiculturii, nr. 1A

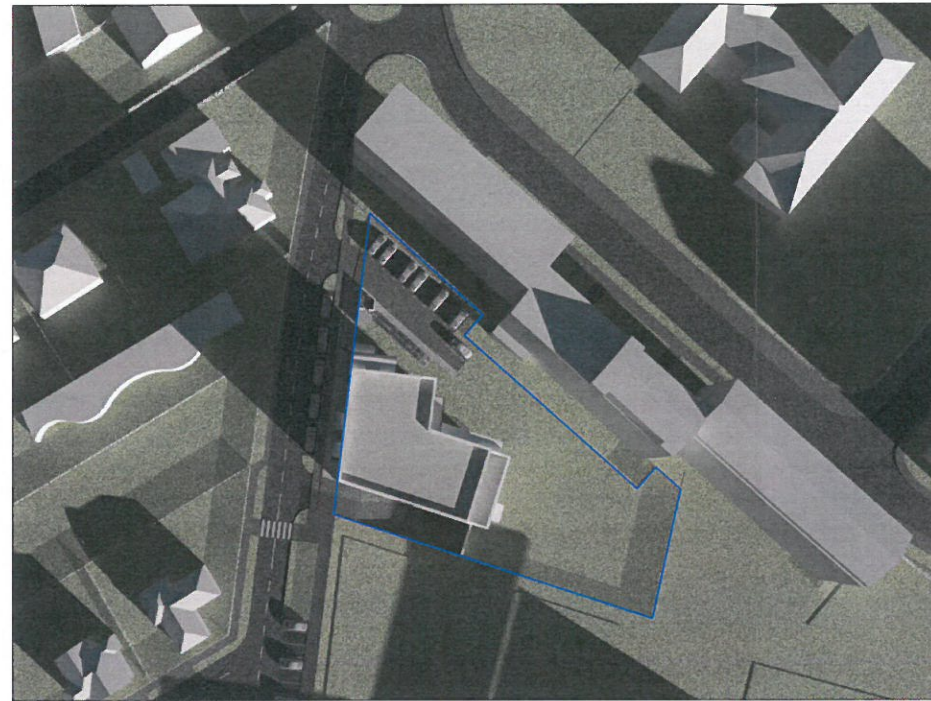

PLAN ORA 08:15

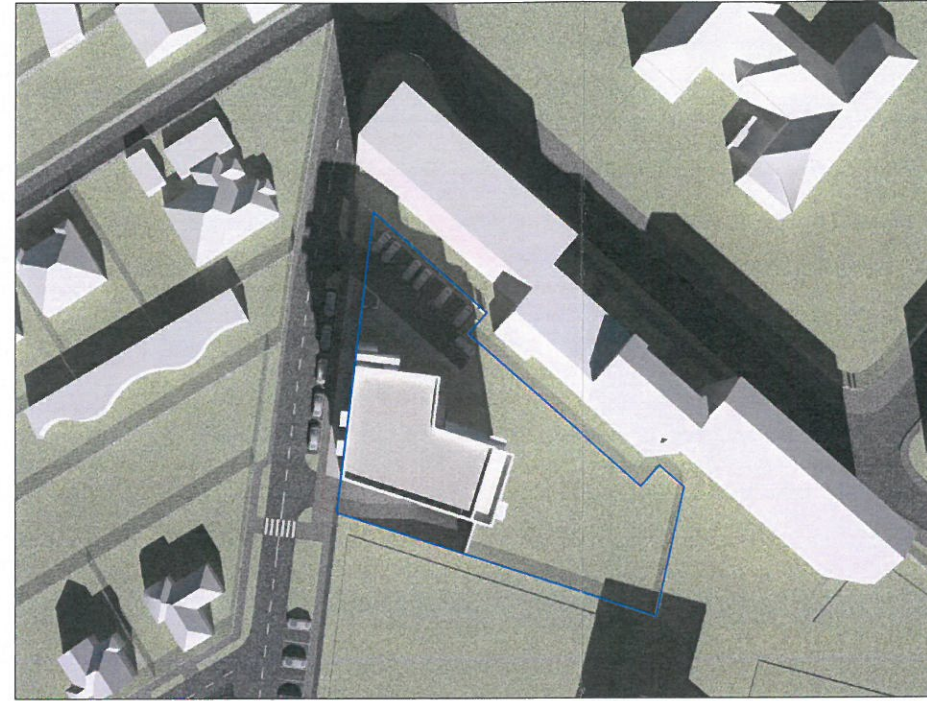

PLAN ORA 10:00

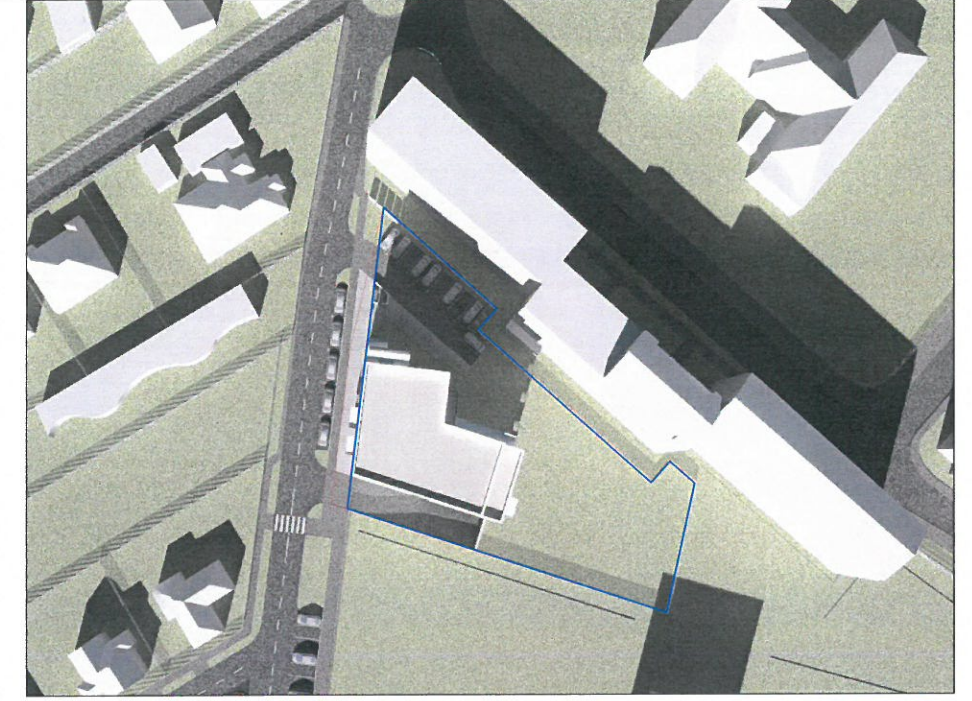

PLAN ORA 11:30

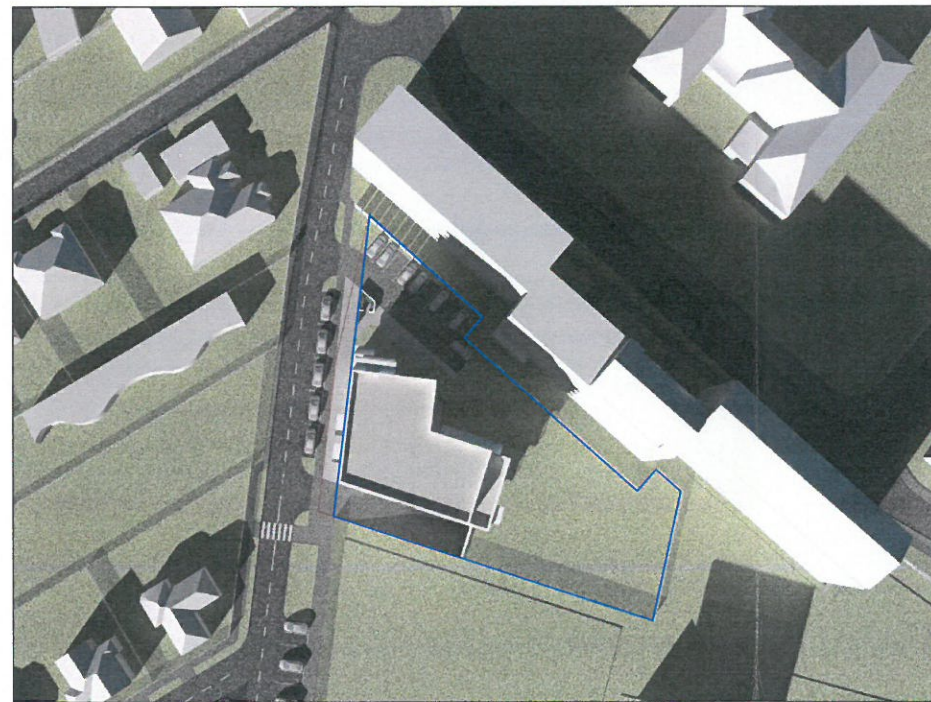

PLAN ORA 13:00

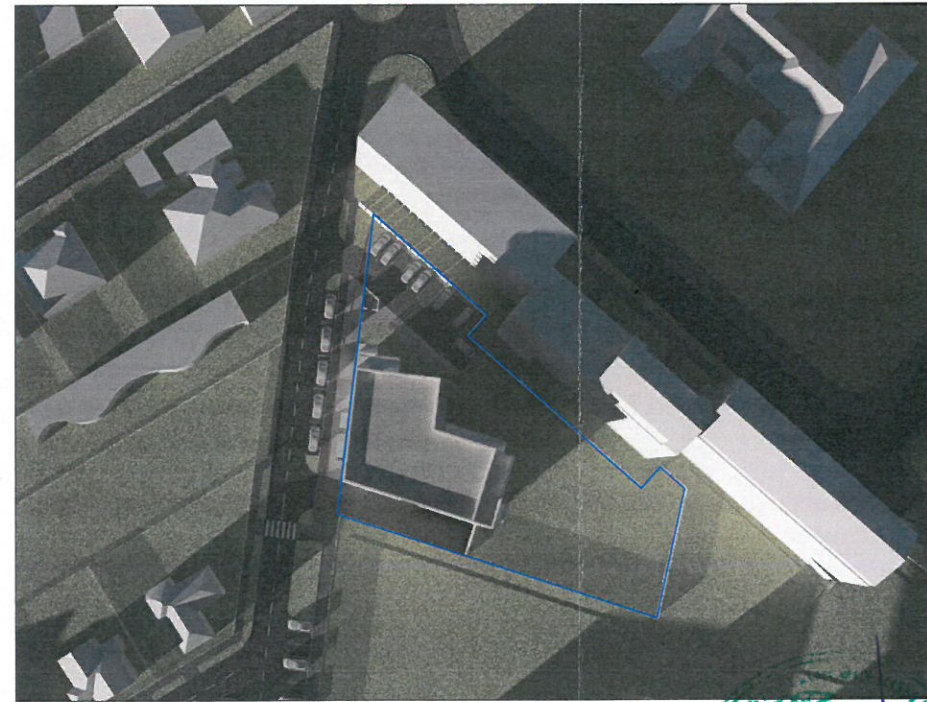

PLAN ORA 14:30

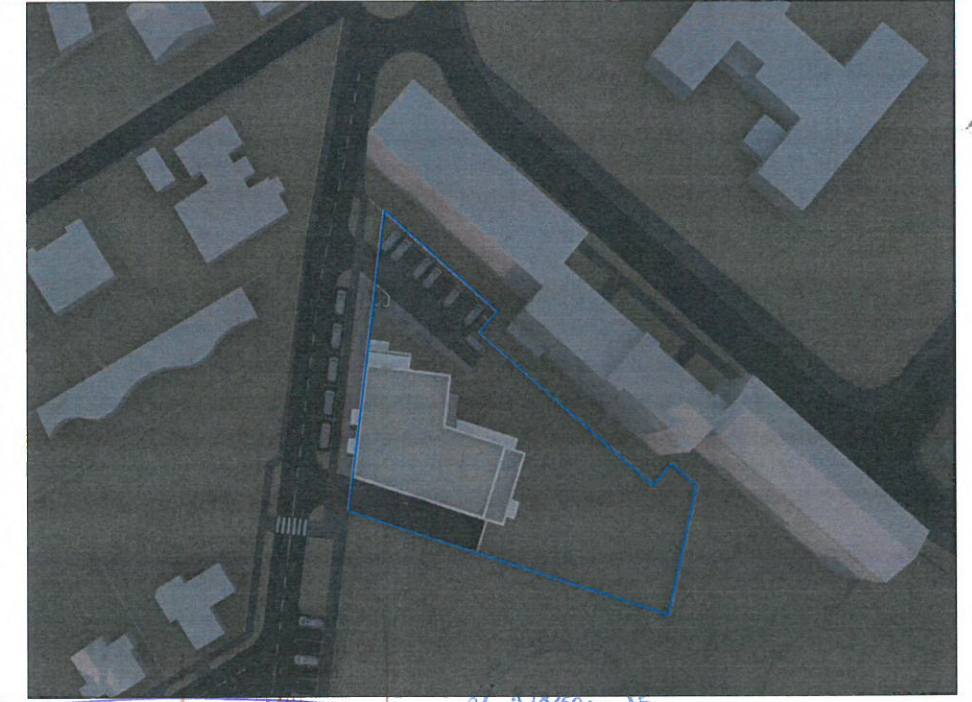

PLAN ORA 16:00

Conform:

- ORDIN nr. 119/ 4 februarie 2014

Art. 2 din Cap. 1 "Norme de igiena referitoare la zonele de locuit": "(1)Amplasarea cladirilor destinate locuintelor trebuie sa asigure insorirea acestora pe o durata de minimum 1 1/2 ore la solstitiul de iarna, a incaperilor de locuit din cladire si din locuintele invecinate."

- Legea nr. 114/ 11.10.1996 "Legea locuintei": "Suprafata locuibila este suprafata desfasurata a incaperilor de locuit. Ea cuprinde suprafata dormitoarelor si a camerei de zi."

NOTA:

Amplasarea imobilului de pe str. Legumiculturii, nr. 1A asigura insorirea pe o durata de minimum 1 1/2 ore la solstitiul de iarna, a incaperilor de locuit din cladire si din locuintele invecinate.
Studiul de insorire este realizat la solstitiul de iarna - perioada cu cea mai scurta zi din an (21-22 decembrie).

expert		semnatura	cerinta	referat/expertiza nr./data	
verificator					
verificator/expert					
S.C. ATELIER RGS S.R.L. tel. +40 722 396868 Timisoara, Bv. Regele Carol I, nr.10, ap. 9B			JABRI RESIDENCE SRL		pr. nr.: 244/2020
titlu proiect: PUZ - LOCUINTE COLECTIVE SI FUNCTIUNI COMPLEMENTARE IN REGIM S(D)+P+6E			beneficiar:		faza: P.U.Z.
specificatie	nume	semnatura	scara:	amplasament:	faza:
sef proiect:	arh. Suci Alideia			Timisoara, jud. Timis, str. Legumiculturii, nr. 1A, CF 443120, nr.cad. 443120	P.U.Z.
proiectat:	arh. Ciprian Racasan				
desenat:	arh. Radu Gal			titlu plansa: STUDIU INSORIRE	plansa nr.: U.07
			data: 12/2023		