

Plan de amplasament si delimitare a imobilului
Scala 1:1.000

Nr. cad/Nr. top	Nr. Cad. Nou.	Suprafața măsurată a imobilului (mp)	Adresa imobilului
30927/1/1		2 208	Intravilan, Loc. Timisoara, Jud. Timis
Nr. Carte funciara		456258	Unitatea Administrativ Teritorială (UAT)
456024			Timisoara

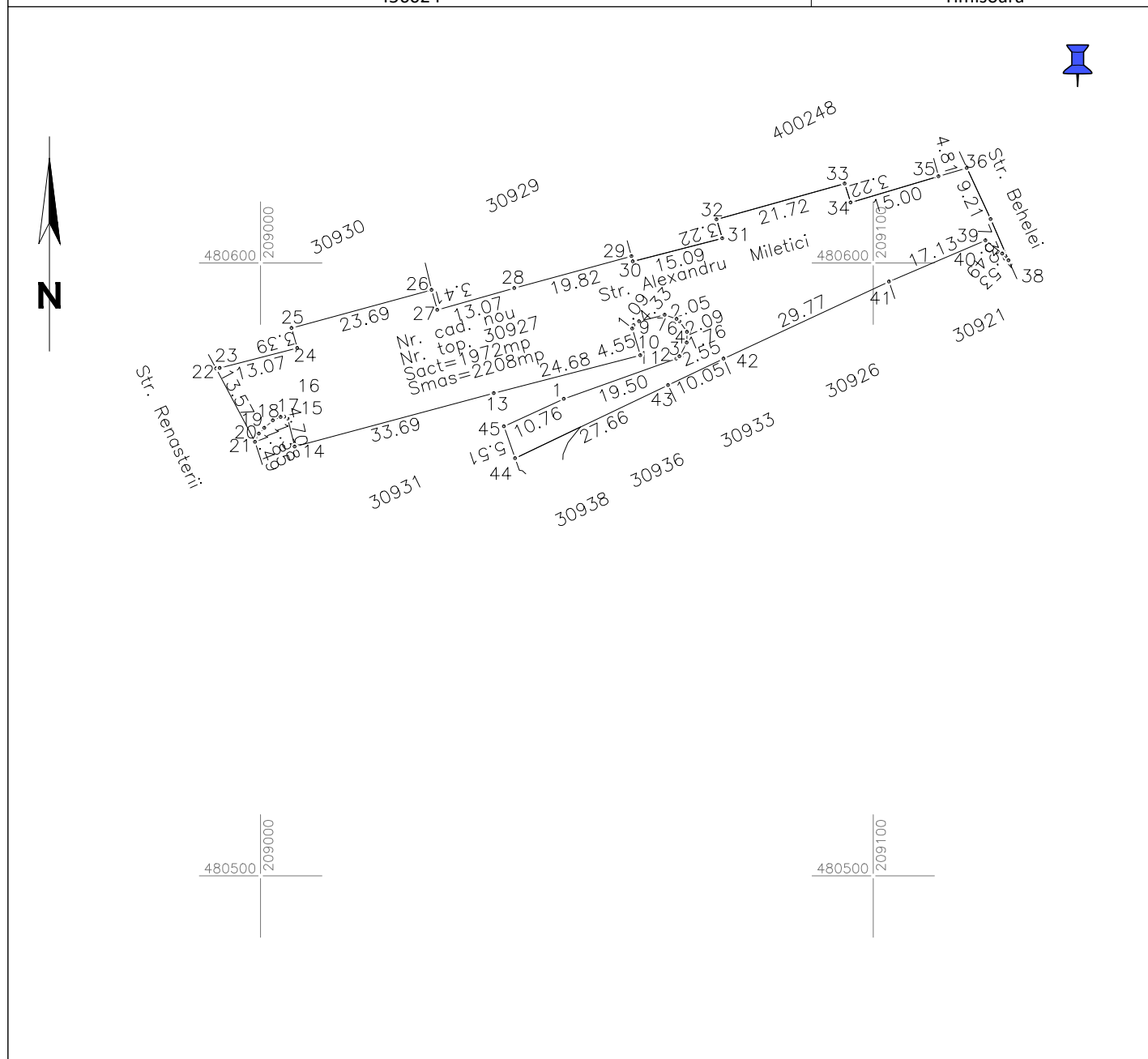

A. Date referitoare la teren

Număr parcela	Categorie de folosință	Suprafață (mp)	Mențiuni
30927/1/1	Drum	2208	intravilan Neimpresmuit ; PARCARE SI ACCES
Total		2208	

B. Date referitoare la construcții

Cod	Destinație	Suprafață construită la sol (mp)	Mențiuni
Total			

Suprafață totală măsurată a imobilului = 2208 mp
Suprafața din act = 1 972 mp

Executant PROMETER M&G SRL

Clasa I

Certificat de autorizare seria RO-B-J nr. 4550/2019

Costea Lia Simona

Categorie B Certificat de autorizare Seria RO-TM-F nr. 0264/2018

Confirm executarea măsurătorilor la teren, corectitudinea întocmirii documentației cadastrale și corespondența acestora cu realitatea din teren

Data 2023

312307/2023

Inspector
Confirm introducerea
imobilului în baza de date
integrată și atribuirea
numărului cadastral