

Plan de amplasament si delimitare a imobilului
Scara 1:1.000

Nr. cad/Nr. top	Nr. Cad. Nou.	Suprafața măsurată a imobilului (mp)	Adresa imobilului
5201	456232	3 831	Intravilan, Loc. Timisoara, Str. Bela Breiner, Jud. Timis
Nr. Carte funciara			Unitatea Administrativ Teritorială (UAT)
455929			Timisoara

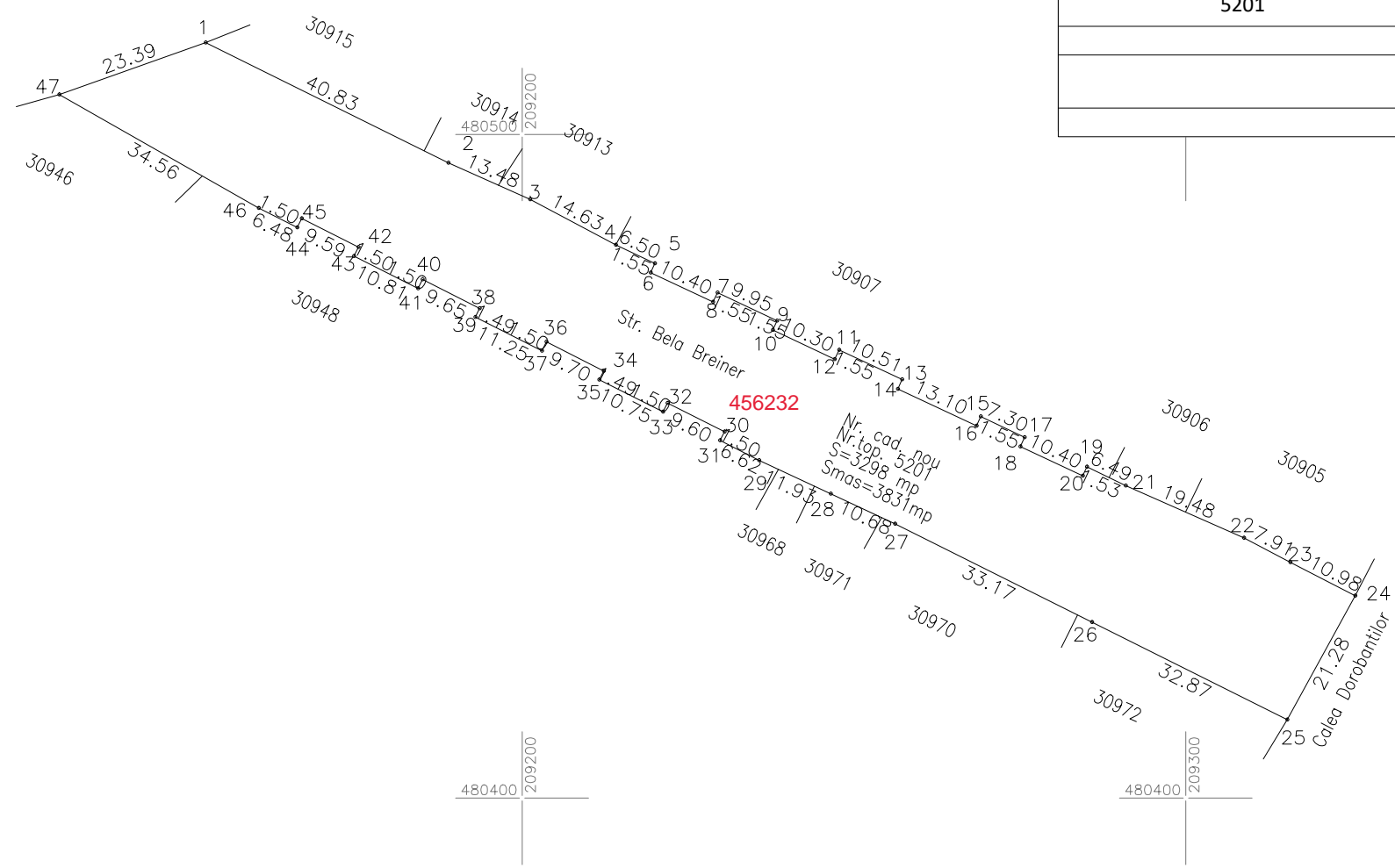
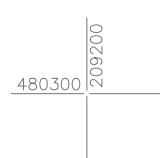
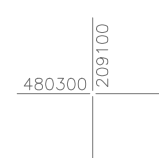
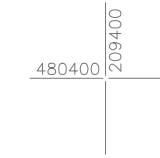
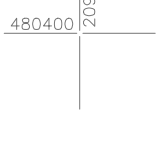
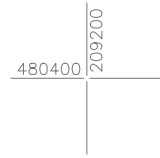
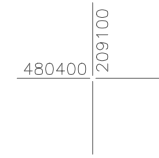
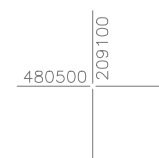

456232

Nr. cad. nou
Nr. top: 5201
S=3298 mp
Smas=3831mp

A. Date referitoare la teren

Număr parcela	Destinație	Suprafață (mp)	Mențiuni
5201	Drum	3831	intravilan Neimprejmuit ;
Total		3831	

B. Date referitoare la construcții

Cod	Destinație	Suprafață construită la sol (mp)	Mențiuni
Total			

Suprafață totală măsurată a imobilului = 3831 mp
Suprafața din act = 3 298 mp

Executant PROMETER M&G SRL
Clasa I
Certificat de autorizare seria RO-B-J nr. 1550/2019
Costea Lia Simona
Categorie B Certificat de autorizare Seria RO-TM-F nr. 0264/2018
Confirm executarea măsurătorilor la teren, corectitudinea întocmirii documentației cadastrale și corespondența acesteia cu realitatea din teren
Data 2023

Inspector
Confirm introducerea imobilului în baza de date integrată și atribuirea numărului cadastral
311861/2023