

ANEXA 4

Anexa 17

Plan de amplasament si delimitare a imobilului cu propunere de dezlipire/alipire

Scara 1:500

| | | | |
|--------------------|-------------------|--------------------------------------|--|
| Nr. cad./Nr. top | Nr. Cadastral Nou | Suprafata masurata a imobilului (mp) | Adresa imobilului |
| 455517 | | 633 | Intravilan, Loc. Timisoara, Str. Str D.I ALDEA TEODOROVICI, Jud. Timis |
| Nr. Carte funciara | | | Unitatea Administrativ Teritoriala (UAT) |
| 455517 | | | Timisoara |

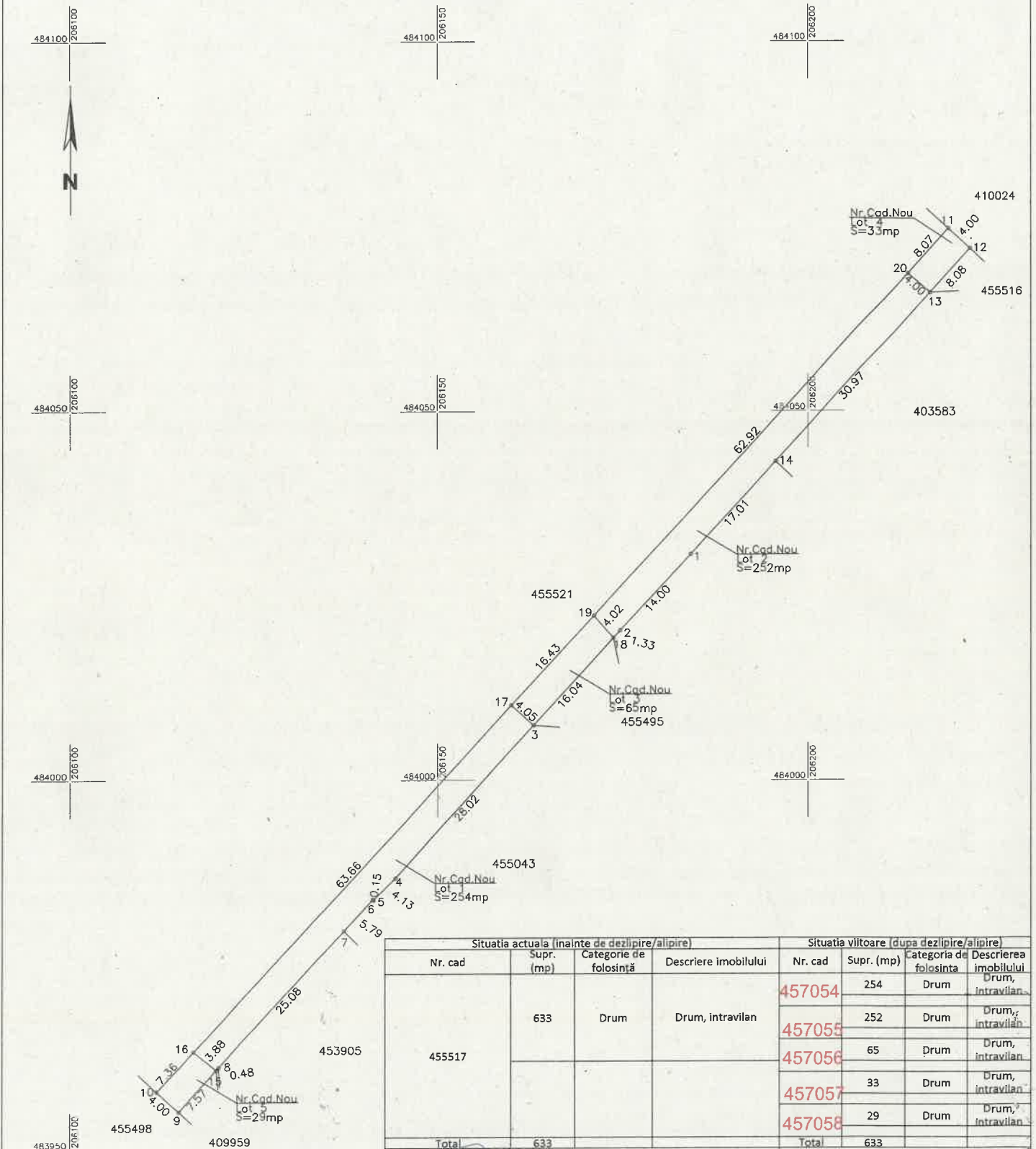

| Situatia actuala (inainte de dezlipire/alipire) | | | | Situatia viitoare (dupa dezlipire/alipire) | | | |
|---|------------|------------------------|----------------------|--|------------|------------------------|-----------------------|
| Nr. cad | Supr. (mp) | Categorie de folosinta | Descriere imobilului | Nr. cad | Supr. (mp) | Categoria de folosinta | Descrierea imobilului |
| | | | | 457054 | 254 | Drum | Drum, intravilan |
| | | | | 457055 | 252 | Drum | Drum, intravilan |
| | | | | 457056 | 65 | Drum | Drum, intravilan |
| | | | | 457057 | 33 | Drum | Drum, intravilan |
| | | | | 457058 | 29 | Drum | Drum, intravilan |
| Total | | | | Total | 633 | | |

GALICIU ADRIAN-ZENO
Digitally signed by GALICIU ADRIAN-ZENO
Date: 2024.07.08 18:17:32 +03'00'

Executant PROMETER M&G SRL
Clasa I
Certificat de autorizare seria RO-B-J nr. 1550/2019
Galiciu Adrian Zeno
Categorie C Certificat de autorizare Seria RO-B-F nr. 1501/2012
Confirma executarea măsurătorilor la teren, corectitudinea întocmirii
Documentație cadastrală și corespondența acesteia cu realitatea din teren
Data 2024

38546 /2025
Inspector
Confirm introducerea imobilului in baza de date
Date: 2025.02.13 10:58:37 +02'00'

Popescu Mircea
Date: 2025.02.13 10:58:37 +02'00'