

Plan de amplasament si delimitare a imobilului
cu propunere de dezlipire/alipire
Scara 1:2.000

Nr. cad/Nr. top	Nr. Cadastral Nou	Suprafața măsurată a imobilului (mp)	Adresa imobilului
1385		50 164	Intravilan, Loc. Timisoara, Str. Dunarea Veche, Nr. 1, Jud. Timis
Nr. Carte funciara			Unitatea Administrativ Teritorială (UAT)
			Timisoara

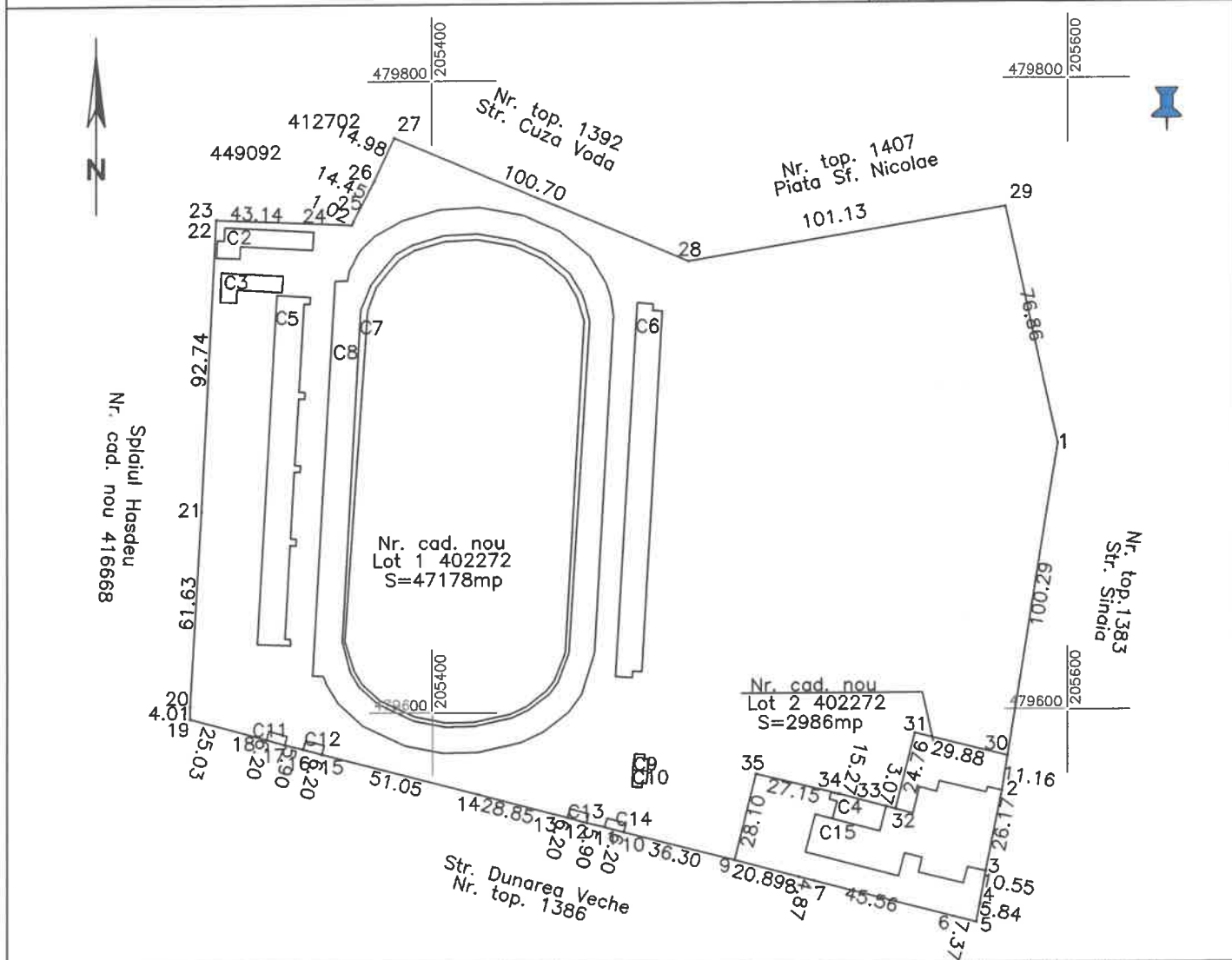

Situatia actuala (inainte de dezlipire/alipire)				Situatia viitoare (dupa dezlipire/alipire)			
Nr. cad	Supr. (mp)	Categorie de folosință	Descriere imobilului	Nr. cad	Supr. (mp)	Categoria de folosinta	Descrierea imobilului
1385	50164	Curti Constructii	Curti Constructii, intravilan, cu 16 constructii	457096	47178	Curti Constructii	Curti Constructii, intravilan, cu 14 constructii
				457097	2986	Curti Constructii	Curti Constructii, intravilan, cu 2 constructii
Total				Total			
	50164				50164		

Executant PROMETER M&G SRL
Clasa I
Certificat de autorizare seria RO-B-J nr. 1550/2019
Galicu Adrian Zeno
Categorie D Certificat de autorizare Seria RO-B-F nr. 1501/2017
Confirm executarea măsurătorilor la teren, corectitudinea întocmirii documentației cadastrale și corespondența acestuia cu realitatea din teren
Data 2024

GALICIU ADRIAN-ZENO

Digitally signed by GALICIU ADRIAN-ZENO
DN: cn=RO, l=TIMISOARA, o=PROMETER M&G SRL, sm=GALICIU, givenName=ADRIAN-ZENO, serialNumber=2005062456AZ2, name=GALICIU ADRIAN-ZENO, cn=GALICIU ADRIAN-ZENO
Date: 2025.02.13 15:09:50 +02'00'

Digitally signed by HERLE RAZVAN-EUGEN
Inspectie

Confirm introducerea imobilului în baza de date integrată și atribuirea numărului cadastral

Date: 2025.02.13 07:29:35 +02'00'

64560/2025