

Plan de amplasament si delimitare a imobilului  
Scara 1:1.000

Nr. cad/Nr. top	Nr. Cad. Nou.	Suprafața măsurată a imobilului (mp)	Adresa imobilului
509/1/2/1		1 517	Intravilan, Loc. Timisoara, Str. Aurel Novac, Jud. Timis
Nr. Carte funciara		456265	Unitatea Administrativ Teritorială (UAT)
416860			Timisoara

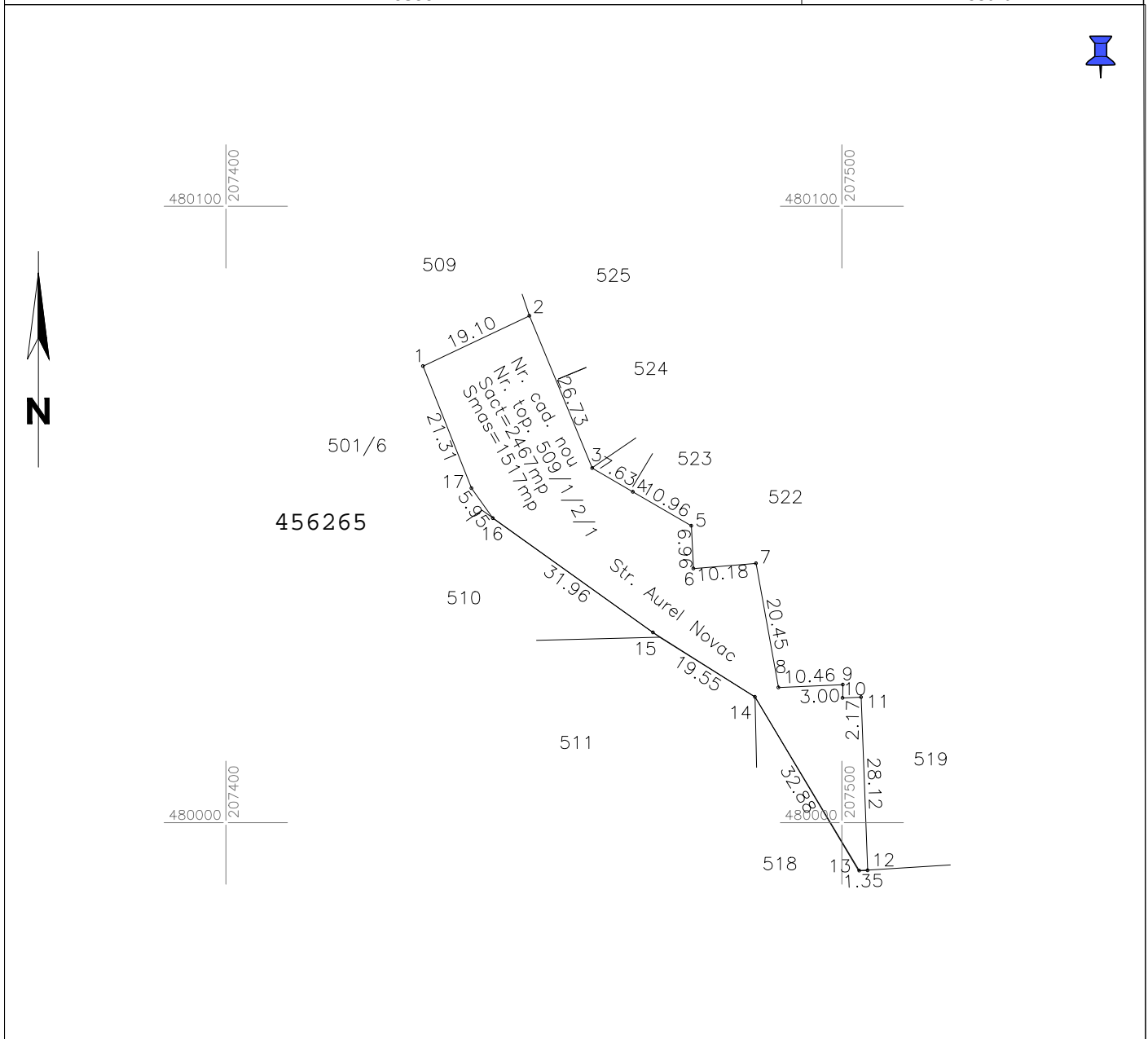

## A. Date referitoare la teren

Număr parcela	Categorie de folosință	Suprafață (mp)	Mențiuni
604	Drum	1517	intravilan Neimprejmuit ;
Total		1517	

## B. Date referitoare la construcții

Cod	Destinație	Suprafață construită la sol (mp)	Mențiuni
Total			

Suprafață totală măsurată a imobilului = 1517 mp  
Suprafața din act = 2 467 mp

312688/18.12.2023

Executant PROMETER M&amp;G SRL

Clasa I

Certificat de autorizare seria RO-B nr. 1550/2019

Costea Lia Simona

Categorie B Certificat de autorizare seria RO-TM-F nr. 0264/2018

Confirm executarea măsurătorilor la teren, corectitudinea întocmirii documentației cadastrale și corespondența acesteia cu realitatea din teren

Data 2023

Inspector  
Confirm introducerea  
imobilului în baza de date  
integrată și atribuirea  
numărului cadastral