

Anexa nr. 2

Anexa 17 existent

Plan de amplasament si delimitare a
 imobilului cu propunerea de alipire
 Sc.: 1:1.000

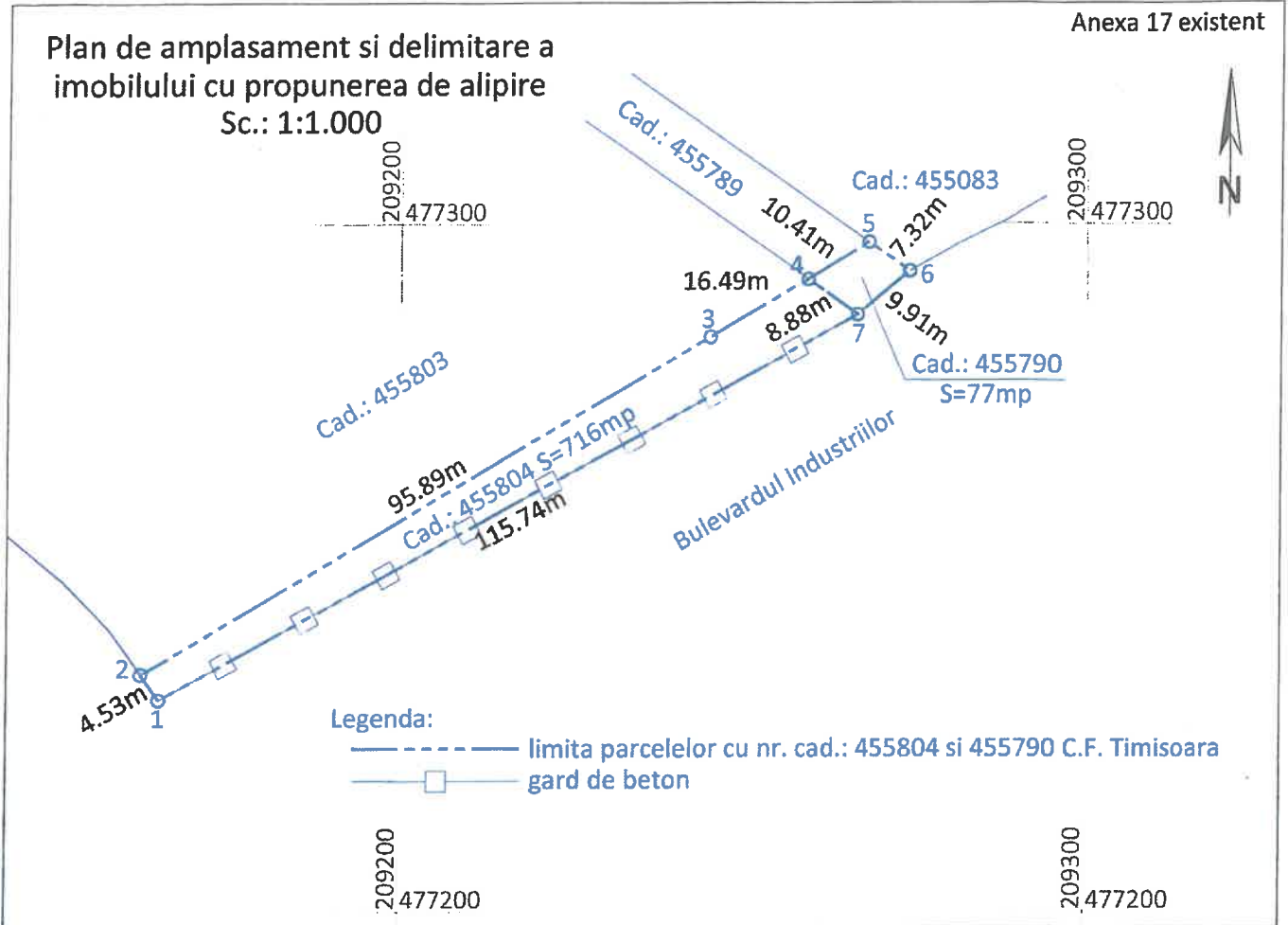

Legenda:

- limita parcelelor cu nr. cad.: 455804 si 455790 C.F. Timisoara
- gard de beton

Nr Cadastral		Suprafata masurata		Adresa imobilului				
455804		716		jud.Timis, intravilan mun.Timisoara, str. Stan Vidrighin				
Cartea Funciara		455804		UAT: Timisoara				
455790		77		jud.Timis, intravilan mun.Timisoara				
Cartea Funciara		455790		UAT: Timisoara				
Situatia actuala (inainte de dezlipire/ alipire)				Situatia viitoare (dupa dezlipire/ alipire)				
Nr cad	Suprafata (mp)	Cat. de folosinta	Descrierea imobilului	Nr Cad	Nr Cad nou	Suprafata (mp)	Categoria de folosinta	Descrierea imobilului
455804	716	CC	Curti constructii intravilan partial imprejmuit	455804; 455790	456781	716; 77	CC; De	Curti constructii si drum intravilan partial imprejmuit
455790	77	De	Drum intravilan					
Total	793					793		

Executant: S.C. RDA Topcad Consulting S.R.L.

Autorizatie Seria RO - B - J, Nr. 2648
 dipl.ing. Balc Rares Dinu
 Autorizatie Seria RO - FM - F, Nr. 0286

Confirm executarea masuratorilor la teren, corectitudinea
 in continutul documentatiei cadastrale si corespondenta
 acesteia cu realitatea din teren

Digitally signed by RARES-DINU
 BALC
 C=RO, S=Timis, L=Timisoara
 OU=OCPI BALC
 E=rarres.balc@gmail.com
 SERIALNUMBER=201104209RD
 B6, G=RARES-DINU BALC
 CN=RARES-DINU BALC
 Certificare autentificata
 Computerul meu
 2024.08.28 12:26

Inspector:

Confirm introducerea imobilului in baza de date integrata si
 atribuirea numarului cadastral

Minodora
 Codreanu

Digitally signed by Minodora
 Codreanu
 SerialNumber=Minodora Codreanu,
 c=RO, o=ANCP, I,
 email=minodora.codreanu@ancpi.ro
 Date: 2024.09.06 09:18:37 +03'00'

Data:/martie/2024

215579/06.09.2024

RARES-
 DINU
 BALC

41