

PLAN DE AMPLASAMENT SI DELIMITARE A IMOBILULUI CU PROPUNEREA DE ALIPIRE

SCARA 1: 500

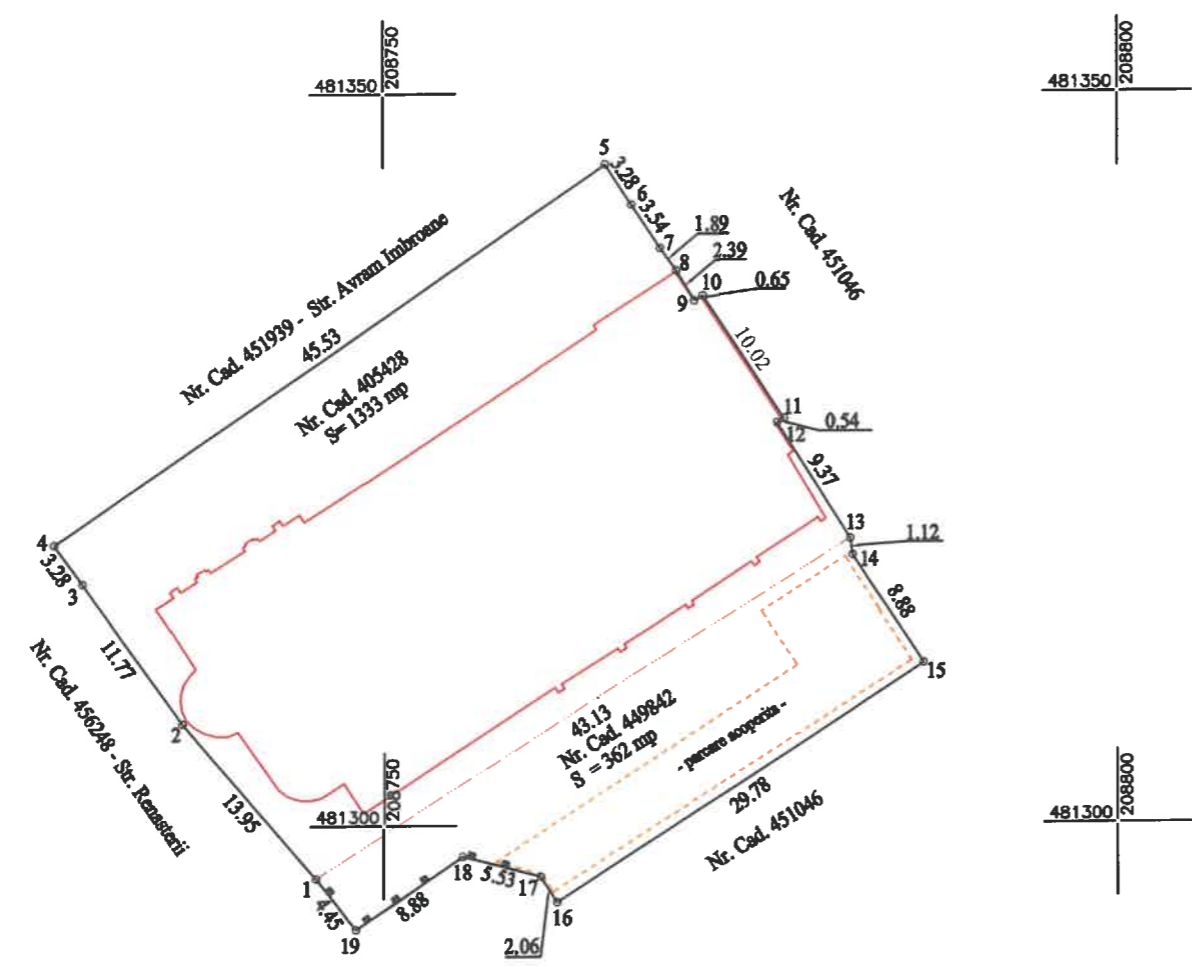

Nr. cad.	Suprafata masurata a imobilului (mp)	Adresa imobilului
405428	1333	Loc. Timisoara, Str. A. Imbroane, Nr. 54 Jud. Timis
449842	362	Loc. Timisoara, Str. Renasterii, Nr. 28 Jud. Timis
Carte Funciara		Unitatea Administrativ Teritoriala (UAT)
405428		TIMISOARA
449842		TIMISOARA

INVENTAR DE COORDONATE SISTEM DE PROIECTIE SEREO 70

No. Pnt.	X [m]	Y [m]
1	481296.429	208745.286
2	481307.095	208736.295
3	481316.705	208729.497
4	481319.382	208727.603
5	481345.168	208765.127
6	481342.413	208766.908
7	481339.438	208768.830
8	481337.905	208769.939
9	481335.839	208771.146
10	481336.167	208771.708
11	481327.766	208777.171
12	481327.469	208776.717
13	481319.537	208781.707
14	481318.429	208781.848
15	481311.011	208786.737
16	481294.739	208761.799
17	481296.492	208760.710
18	481297.883	208755.362
19	481292.908	208748.010

Situatia actuala (inainte de dezlipire)				Situatia viitoare (dupa alipire)				
Nr. cad.	Suprafata (mp)	Categoria de folosinta	Descrierea imobilului	Nr. cad.	Nr.cad. nou	Suprafata (mp)	Categoria de folosinta	Descrierea imobilului
405428	1333	Curti constructii	Teren intravilan, constructie de locuinte cu acte	405428; 449842	457062	1695	Curti constructii	Teren intravilan constructii de locuinte cu acte
449842	362	Curti constructii	Teren intravilan					
Total	1695			Total		1695		

Executant: Ing. TURNEA MARIAN
CERTIFICAT DE AUTORIZARE
Seria RO-TM-F Nr. 0300/23.10.2020
Confirm executarea masuratorilor la teren,
corectitudinea intocmirii documentatiei cadastrale si
corespondenta acesteia cu realitatea din teren

TURNEA MARIAN-COSMIN
Digitally signed by TURNEA MARIAN-COSMIN
Date: 2025.02.03 10:52:58 +02'00'
DATA:31.01.2025

Inspector
Confirm introducerea imobilului in baza de date integrata si
atribuirea numarului cadastral
Semnatura

Popa Ariadna-Alina
Semnat digital de Popa Ariadna-Alina

39147/2025