

**Plan de amplasament si delimitare a imobilului**  
**Scara 1:1.000**

|                           |                      |   |   |
|---------------------------|----------------------|---|---|
| <b>Nr. cad/Nr. top</b>    | <b>Nr. Cad. Nou.</b> | <b>Suprafata masurata a imobilului (mp)</b> | <b>Adresa imobilului</b>                        |
| 552                       |                      | 1 078                                       | Intravilan, Loc. , Jud. Timis                   |
| <b>Nr. Carte funciara</b> |                      | 456226                                      | <b>Unitatea Administrativ Teritorială (UAT)</b> |
| <b>447932</b>             |                      |   | <b>Timisoara</b>                                |

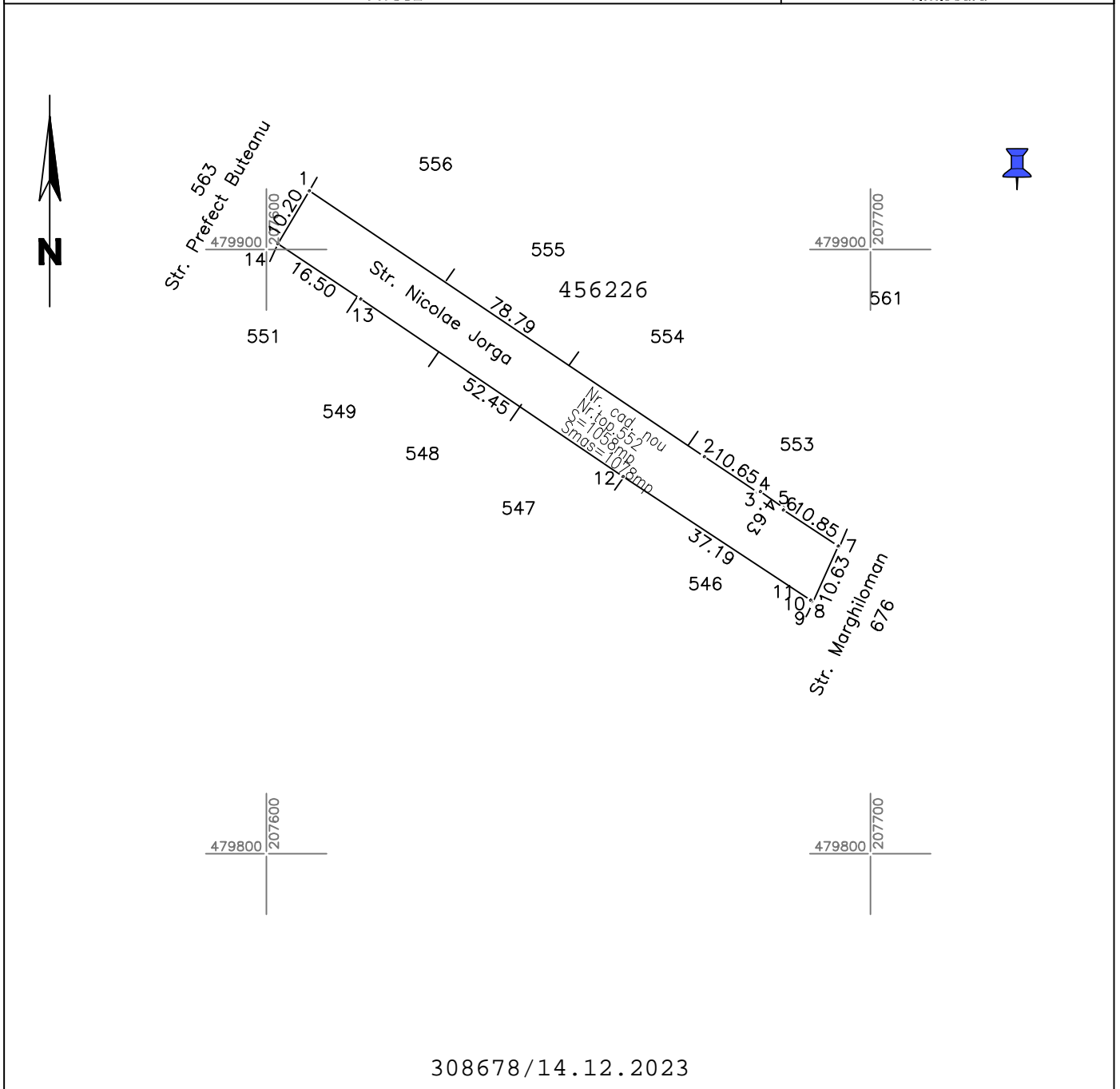

| <b>A. Date referitoare la teren</b>       |            |                                  |                           |
|---|------------|----------------------------------|---------------------------|
| Număr parcela                             | Drum       | Suprafata (mp)                   | Mențiuni                  |
| 552                                       |            | 1078                             | intravilan Neimpregmuit ; |
| <b>Total</b>                              |            | 1078                             |                           |
| <b>B. Date referitoare la construcții</b> |            |                                  |                           |
| Cod                                       | Destinație | Suprafata construita la sol (mp) | Mențiuni                  |
| <b>Total</b>                              |            |                                  |                           |
| Suprafata masurata a imobilului = 1078mp  |            |                                  |                           |
| Suprafata din act = 1058 mp               |            |                                  |                           |

Executant PROMETER M&amp;G SRL

Clasa I

Certificat de autorizare seria RO-B-J nr. 1550/2019

Costea Lia Simona

Categoria B Certificat de autorizare Seria RO-TM-F nr. 0264/2018

Confirm executarea măsurătorilor la teren, corectitudinea întocmirii documentației cadastrale și corespondența acesteia cu realitatea din teren

Data 2023

**Inspector**  
Confirm introducerea  
imobilului în baza de date  
integrată și atribuirea  
numărului cadastral