

Plan de amplasament și delimitare a Imobilului

Anexa 16

Scara 1:1.000

| | | | |
|--------------------------|----------------------|---|--|
| Nr. cad/Nr. top | Nr. Cad. Nou, | Suprafața măsurată a Imobilului (mp) | Adresa Imobilului |
| 604 | | 857 | Intravilan, Loc. Timisoara, Str. Prefect Buteanu, Jud. Timis |
| Nr. Carte fundara | | | Unitatea Administrativ Teritorială (UAT) |
| 416899 | | | Timisoara |

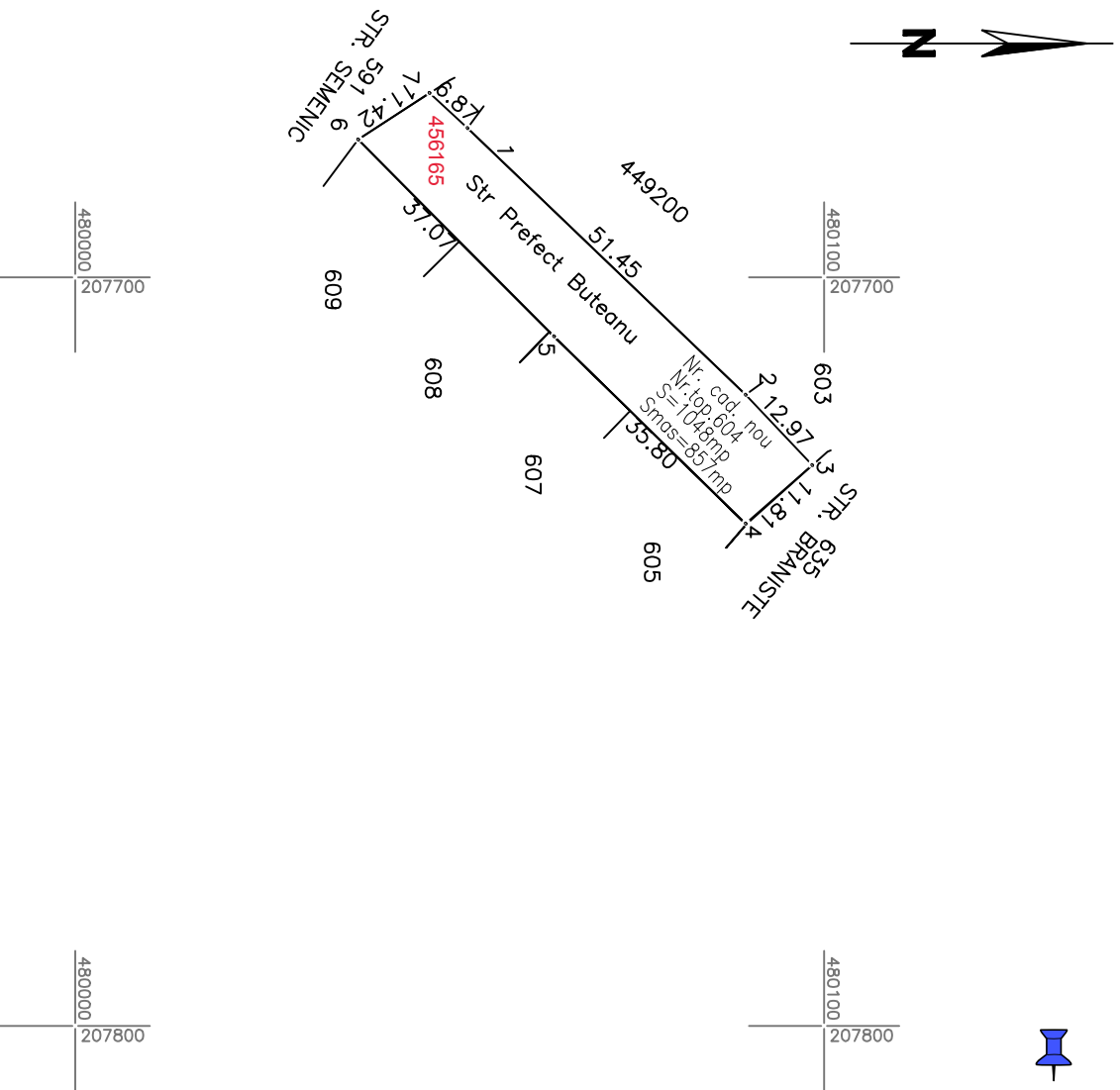

| A. Date referitoare la teren | | Mentiiuni | |
|------------------------------------|------------------------|--|---------------------------|
| Numerul parcela | Categorie de folosință | Suprafață (mp) | Intravilan Nelimpregnat : |
| 857 | Drum | 857 | |
| Total | | 857 | |
| B. Date referitoare la construcții | | | |
| Cod | Destinație | Suprafață construită la sol (mp) | Mentiiuni |
| Total | | Suprafață totală a imobilului = 857 mp Suprafața din act = 1 048 mp | |

Executant PROMETER M&G SRL

Clasa I

Certificat de autorizare seria RO-B-I nr. 1550/2019

Costea Lia Simona

Categoria B Certificat de autorizare Seria RO-TM-F nr. 0264/2018

Confirm executarea măsurătorilor la teren, corectitudinea întocmirii documentației cadastrale și corespondența acesteia cu realitatea din teren

Data 2023

Inspector
Confirm Introducerea
Imobilului în baza de date
Integrată și atribuirea
numărului cadastral

308206/2023