

Plan de amplasament si delimitare a imobilului

Scara 1:1.000

Nr. cad/Nr. top	Nr. Cad. Nou.	Suprafața măsurată a imobilului (mp)	Adresa imobilului
30938		237	Intravilan, Loc. Timișoara, Str. Alexandru Miletici, Jud. Timis

Nr. Carte funciara **456178**

Unitatea Administrativ Teritorială (UAT)

~~-415831---~~

Timisoara

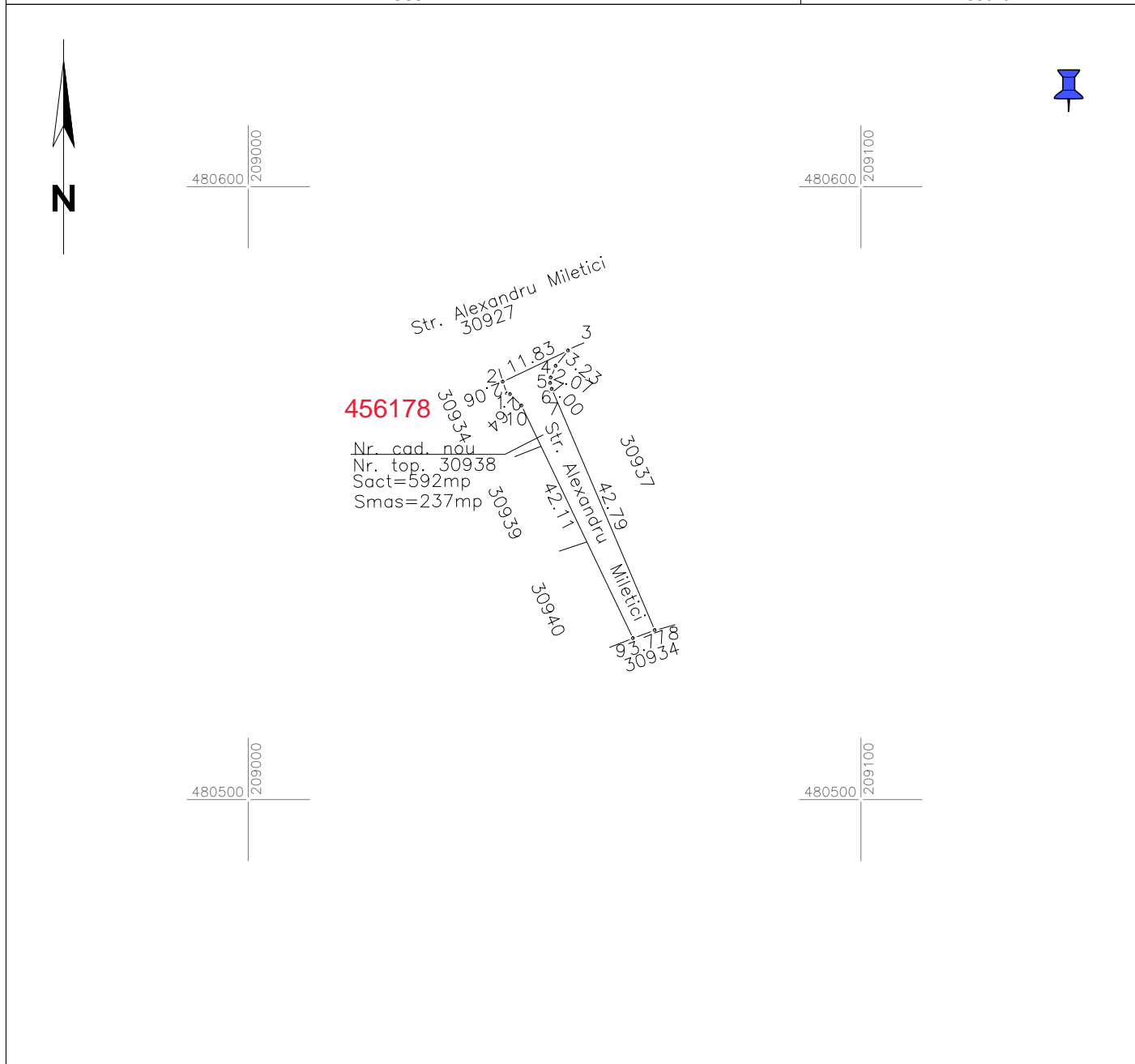

A. Date referitoare la teren

Număr parcela	Categorie de folosință	Suprafață (mp)	Mențiuni
30938	Drum	237	intravilan Neimprejmuț teren de acces la blocurile D 18- D 19;
Total		237	

B. Date referitoare la construcții

Cod	Destinație	Suprafață construită la sol (mp)	Mențiuni
Total			

Suprafață totală măsurată a imobilului = 237 mp
Suprafața din act = 529 mp**312369 / 8.12.2023**

Executant PROMETER M&G SRL

Clasa I

Certificat de autorizare seria RO-B-J nr. 1550/2019

Costea Lia Simona

Categorie B Certificat de autorizare Seria RO-TM-F nr. 0264/2018

Confirm executarea măsurătorilor la teren, corectitudinea întocmirii documentației cadastrale și corespondența acesteia cu realitatea din teren

Data 2023

Inspector
Confirm introducerea
imobilului în baza de date
integrată și atribuirea
numărului cadastral