

Plan de amplasament și delimitare a imobilului
Scala 1:1.000

Nr. cad/Nr. top	Nr. Cad. Nou.	Suprafața măsurată a imobilului (mp)	Adresa imobilului
724/a 456206		2 024	Intravilan, Loc. Timisoara, Str. Zimbrului/Neptun, Jud. Timis
Nr. Carte funciara			Unitatea Administrativ Teritorială (UAT)
432342			Timisoara

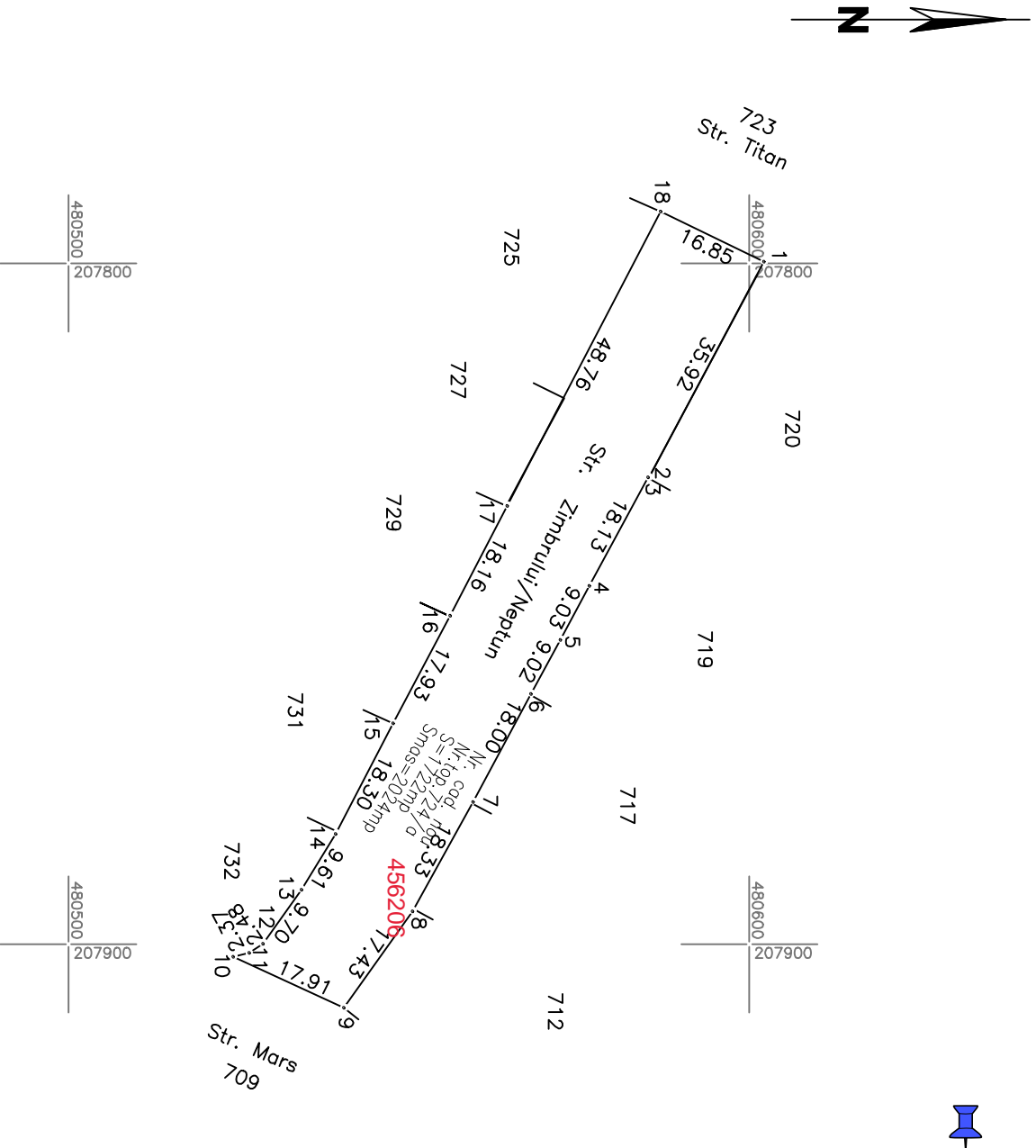

A. Date referitoare la teren

Număr parcela	Drum	Suprafață (mp)	Mențiuni
604		2024	Intravilan Neîmprejmuit ;
Total		2024	
B. Date referitoare la construcții			
Cod	Destinație	Suprafață construită la sol (mp)	Mențiuni
Total			
Suprafață totală a imobilului = 2024 mp			
Suprafața din act = 1 722 mp			

Executant PROMETER M&G SRL

Clasa I

Certificat de autorizare seria RO-4-1 nr. 1350/2019

Costea Lia Simona

Categoria B Certificat de autorizare seria RO-TM-4F nr. 0264/2018

Confirm executarea măsurătorilor la teren, corectitudinea întocmirii documentației cadastrale și corespondența acesteia cu realitatea din teren

Data 2023

307418/2023

Inspector

Confirm Introducerea
imobilului în baza de date
integrată și atribuirea
numărului cadastral