## ANALIZĂ DISFUNCȚIONALITĂȚI

**D1** - Ansamblu monument istoric clasa A în stare de degradare avansată
**D2** - Incintă închisă, 5 hectare teren inaccesibile
**D3** - Strada Deliblata congestionată
**D4** - Skate park și zonă verde greu accesibile, zonă tratată ca un spate de curte, fără vizibilitate și atractivitate
**D5** - Cartier Complexul Studențesc lipsit de spații publice și de nucleu al cartierului
**D6** - Axă verde nord-sud Aleea F.C. Ripensia întreruptă

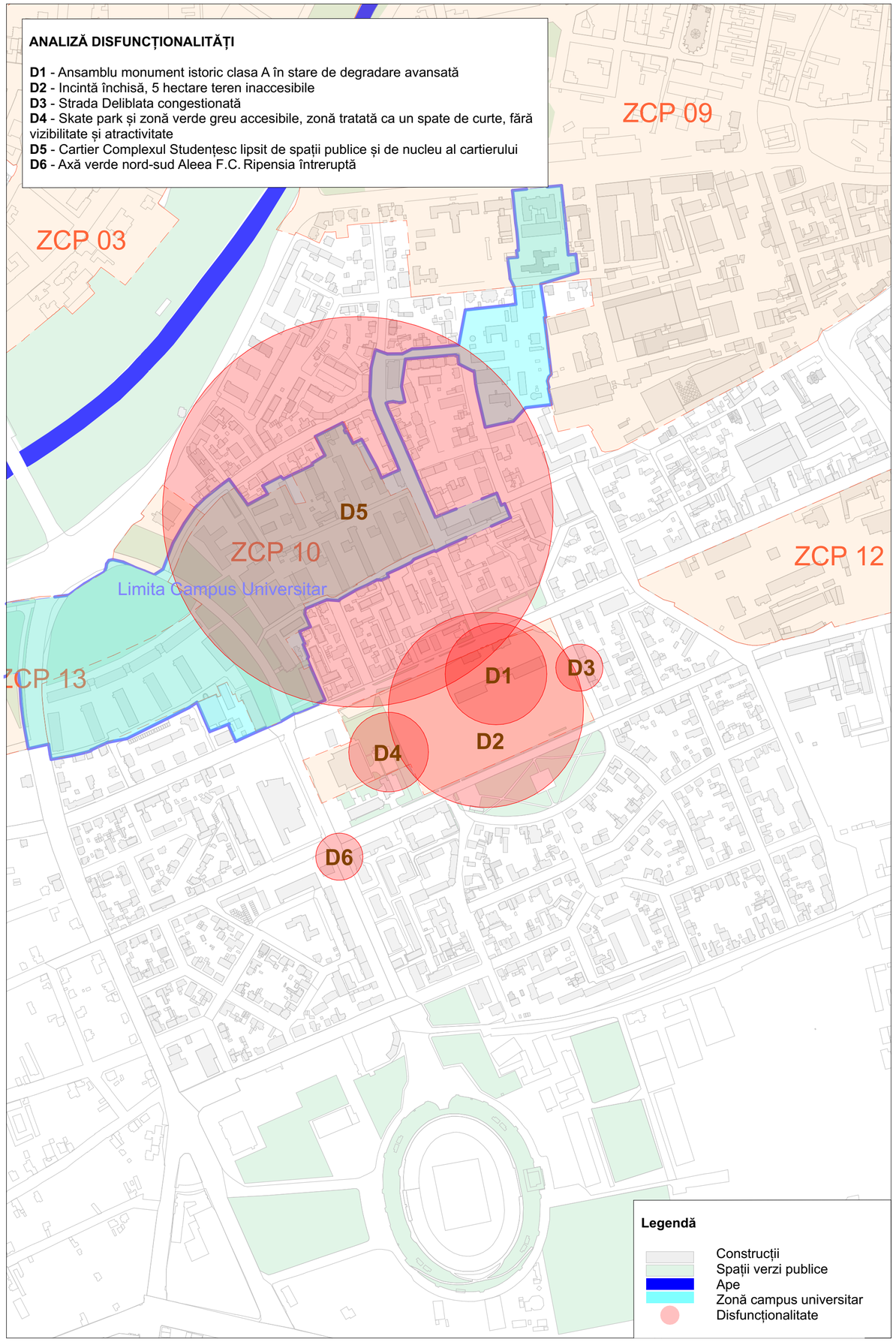


## PROPUNERI ȘI REZOLVĂRI

**D1, D2** - **Reabilitarea ansamblului de monumente în prima etapă, urmând ca în etapa finală terenul să fie public accesibil nelimitat de pe toate laturile** (extras din P.Th. "*Reabilitarea Cladirilor Ansamblul Abator...*" - *in avizare)*

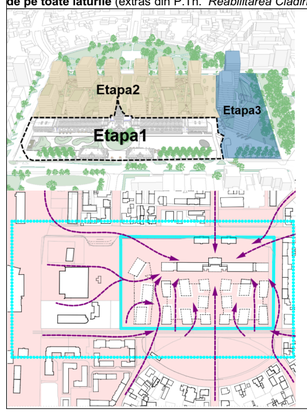


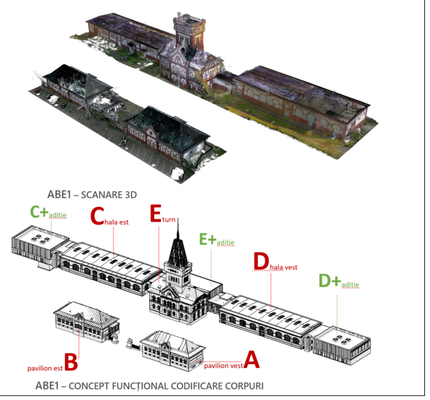


**D3** - **Lărgirea prospectului Str. Deliblata de la 16m la 26m, reconfigurarea acestela cu păstrarea arborilor existenți maturi**

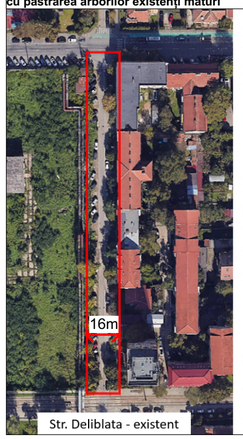


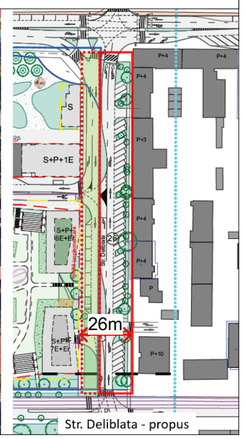


**D4** - **Piațeta Preluarea axei verzi din PUG pentru a crea legături cu parcul**

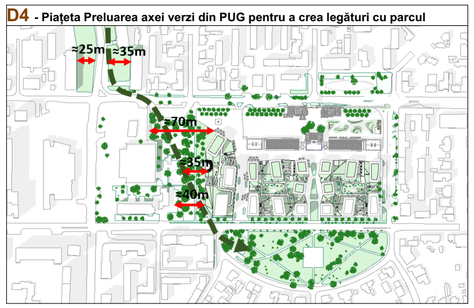


**D5** - **Piațeta din ansamblul Abatorului ca nucleu de cartier**

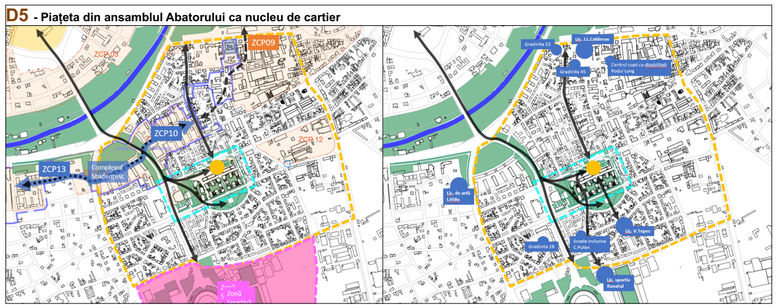
ZCP09
ZCP10
ZCP13
Complexul Studențesc
Parc de joacă
Parc de joacă
Parc de joacă