

Plan de amplasament si delimitare a imobilului
Scara 1:2.000

Nr. cad/Nr. top	Nr. Cad. Nou.	Suprafața măsurată a imobilului (mp)	Adresa imobilului
3576	456028	2 891	Intravilan, Loc. Timisoara, Str. Crinul, Jud. Timis
Nr. Carte funciara		Unitatea Administrativ Teritorială (UAT)	
423002		Timisoara	

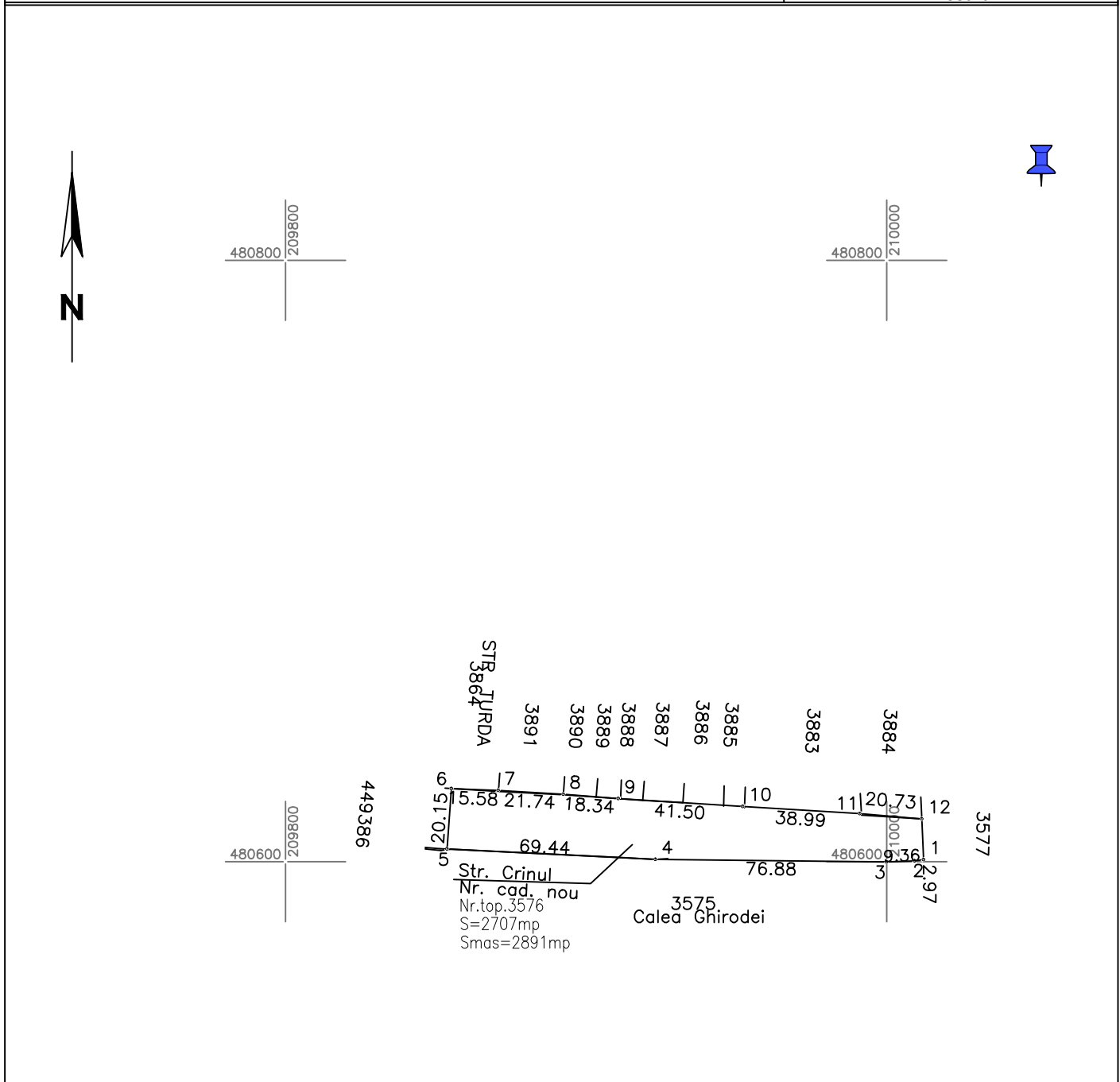

A. Date referitoare la teren

Număr parcela	Categorie de folosință	Suprafață (mp)	Mențiuni
3576	Drum	2891	intravilan Neimprijmuit
Total		2891	

B. Date referitoare la construcții

Cod	Destinație	Suprafață construită la sol (mp)	Mențiuni
Total			

Suprafață totală a imobilului = 2891 mp

Suprafața din act = 2 707 mp

Executant PROMETER M&G SRL

Clasa I

Certificat de autorizare seria RO-B-J nr. 1550/2019

Costea Lia Simona

Categorie B Certificat de autorizare seria RO-TM-F nr. 0264/2018

Confirm executarea măsurătorilor la teren, corectitudinea întocmirii documentației cadastrale și corespondența acesteia cu realitatea din teren

Data 2023

Inspector
Confirm introducerea
imobilului în baza de date
integrată și atribuirea
numărului cadastral

247310/2023