

Plan de amplasament și delimitare a imobilului
Scara 1:1.000

| | | | |
|--------------------|---------------|--------------------------------------|--|
| Nr. cad/Nr. top | Nr. Cad. Nou. | Suprafața măsurată a imobilului (mp) | Adresa imobilului |
| 956/2/1 | | 3 051 | Intravilan, Loc. Timisoara, Str. Zurobara Jud. Timis |
| Nr. Carte funciara | | | Unitatea Administrativ Teritorială (UAT) |
| 429136 | | | Timisoara |

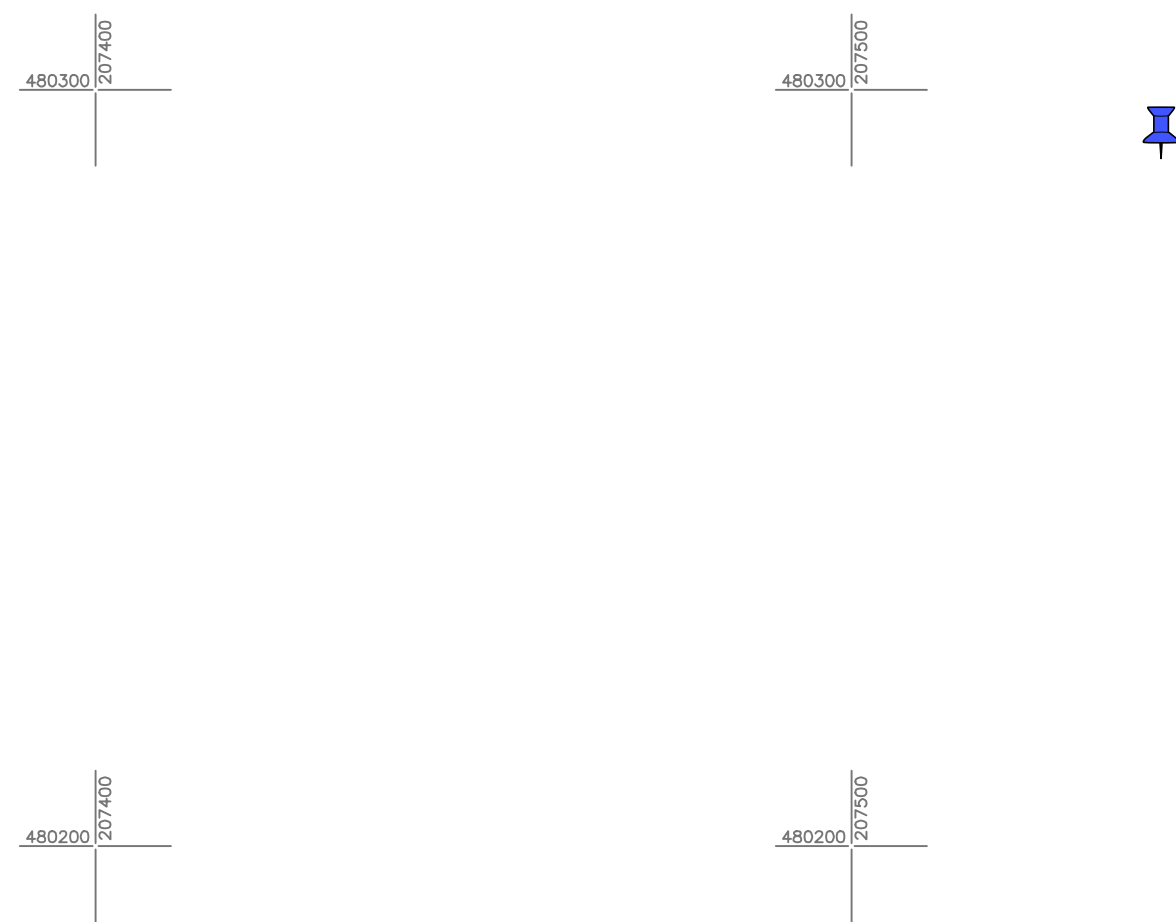
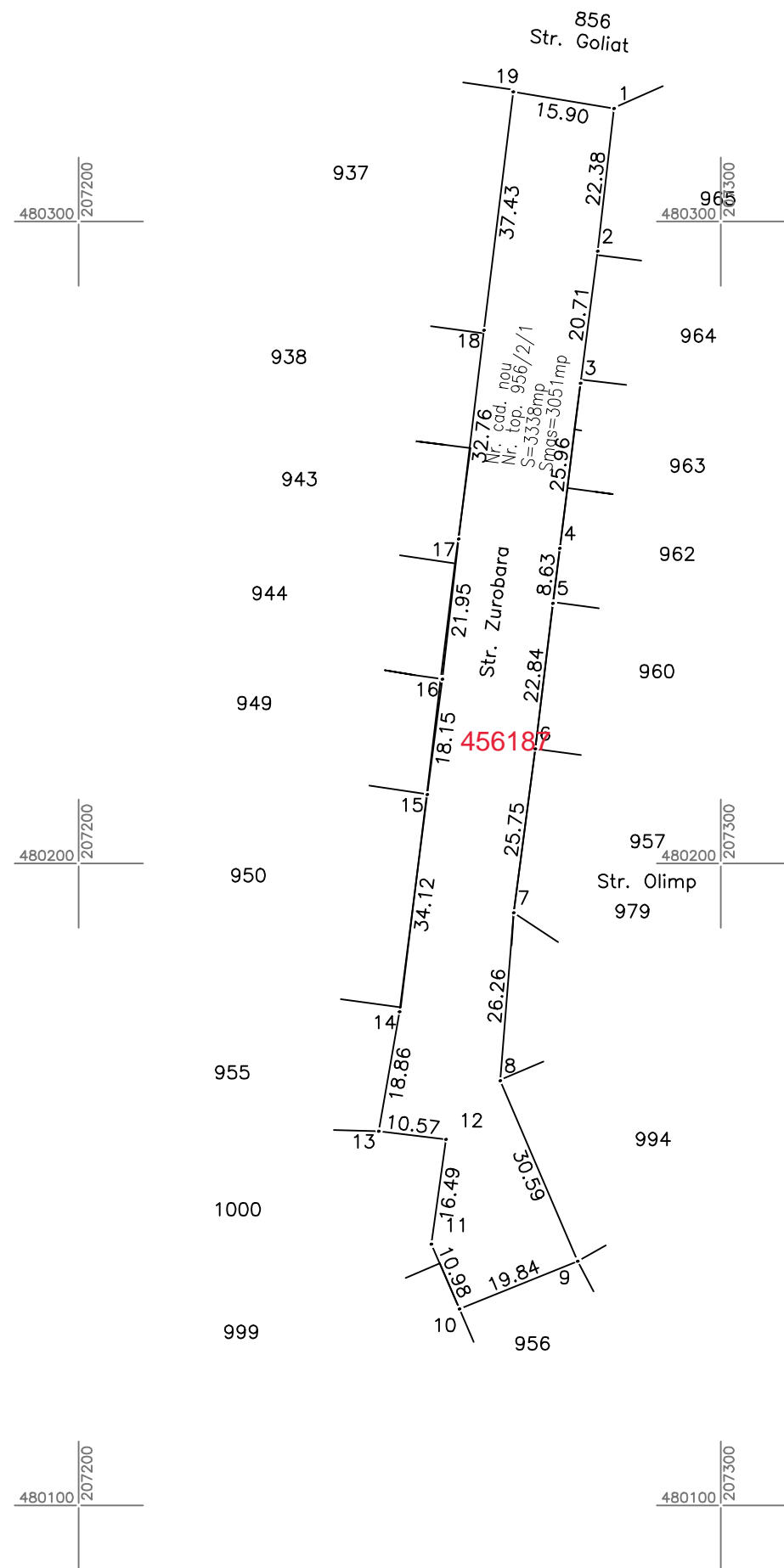

| Număr parcela | Categorie de folosință | Suprafață (mp) | Mențiuni |
|---------------|------------------------|----------------|---------------------------|
| 956/2/1 | | 3051 | Intravilan Nelmprejmuit ; |
| Total | | 3051 | |

| B. Date referitoare la construcții | | | |
|------------------------------------|------------|----------------------------------|----------|
| Cod | Destinație | Suprafață construită la sol (mp) | Mențiuni |
| Total | | | |

Suprafața totală a imobilului = 3051 mp

Suprafața din act = 3 338 mp

Executant PROMETER M&G SRL

Clasa I

Certificat de autorizare seria RO-B-J nr. 1550/2019

Costea Lia Simona

Categoria B Certificat de autorizare Seria RO-TM-F nr. 0264/2018

Confirm executarea măsurătorilor la teren, corectitudinea întocmirii documentației cadastrale și corespondența acestora cu realitatea din teren

Data 2023

307593/2023

Inspector
Confirm introducerea
imobilului în baza de date
integrată și atribuirea
numărului cadastral