

Plan de amplasament si delimitare a imobilului
Scara 1:1.000

Nr. cad/Nr. top	Nr. Cad. Nou.	Suprafața măsurată a imobilului (mp)	Adresa imobilului
591/1 456216		4 182	Intravilan, Str. Semenic Loc. Timisoara, Jud. Timis
Nr. Carte funciara			Unitatea Administrativ Teritorială (UAT)
427992			Timisoara

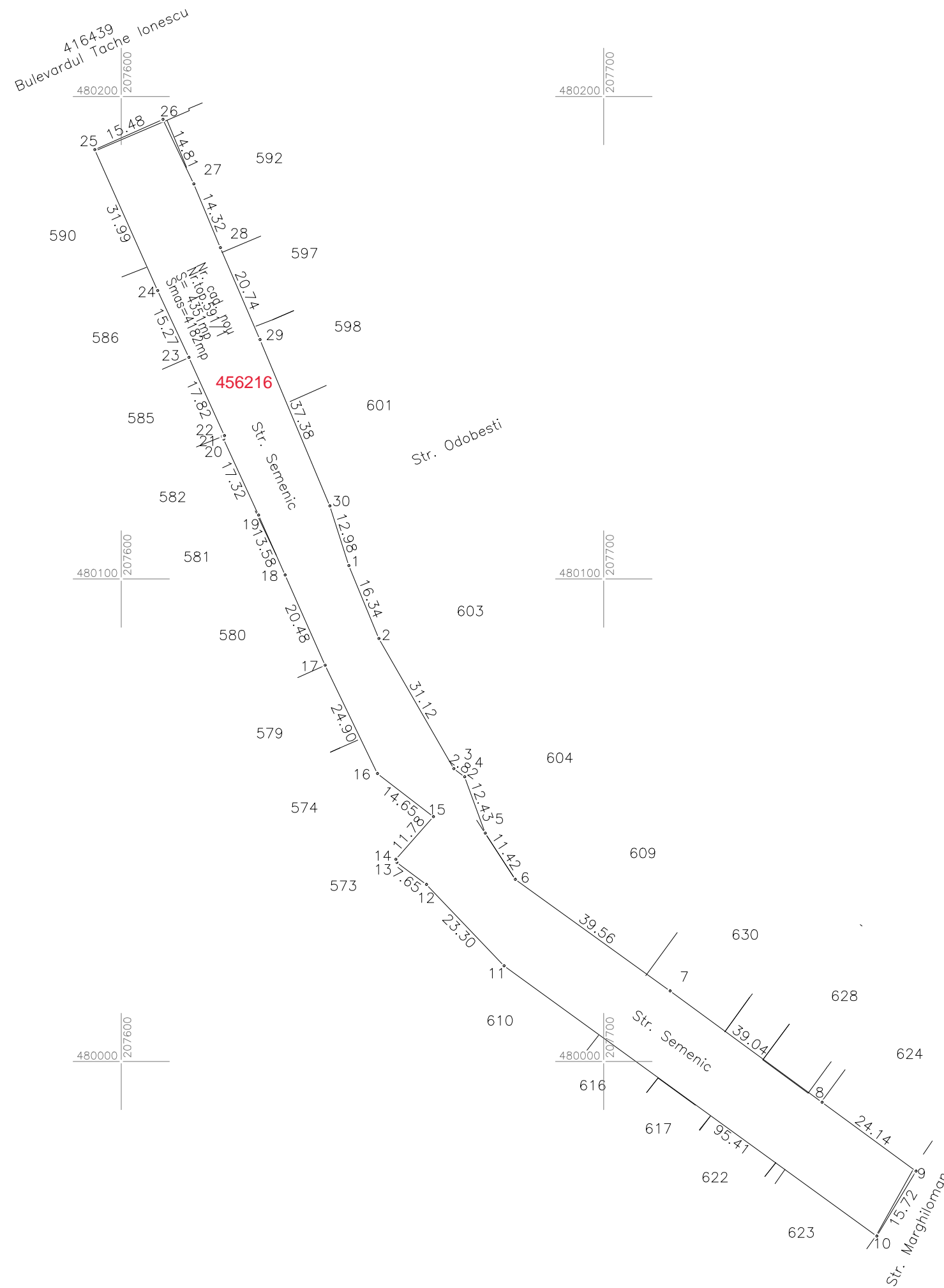

A. Date referitoare la teren			
Număr parcela	Categorie de folosință	Suprafață (mp)	Mențiuni
591/1	Drum	4182	intravilan Neimprejmuit ;
Total		4182	
B. Date referitoare la construcții			
Cod	Destinație	Suprafață construită la sol (mp)	Mențiuni
Total			

Suprafață totală măsurată a imobilului = 4182 mp
Suprafața din act = 4 351 mp

Executant PROMETER M&G SRL
Clasa I
Certificat de autorizare seria RO-B-J nr. 1550/2019
Costea Lia Simona
Categorie B Certificat de autorizare Seria RO-TM-F nr. 0264/2018
Confirm executarea măsurătorilor la teren, corectitudinea întocmirii documentației cadastrale și corespondența acesteia cu realitatea din teren
Data 2023

Inspector
Confirm introducerea imobilului în baza de date integrată și atribuirea numărului cadastral
311561/2023