

Plan de amplasament si delimitare a imobilului
Scara 1:2.000

Nr. cad/Nr. top	Nr. Cad. Nou.	Suprafata masurata a imobilului (mp)	Adresa imobilului
3619		5 021	Intravilan, Loc. Timisoara, Str. Mihail Ivanovici Gilinka, Jud. Timis
Nr. Carte funciara			Unitatea Administrativ Teritoriala (UAT)
428865			Timisoara

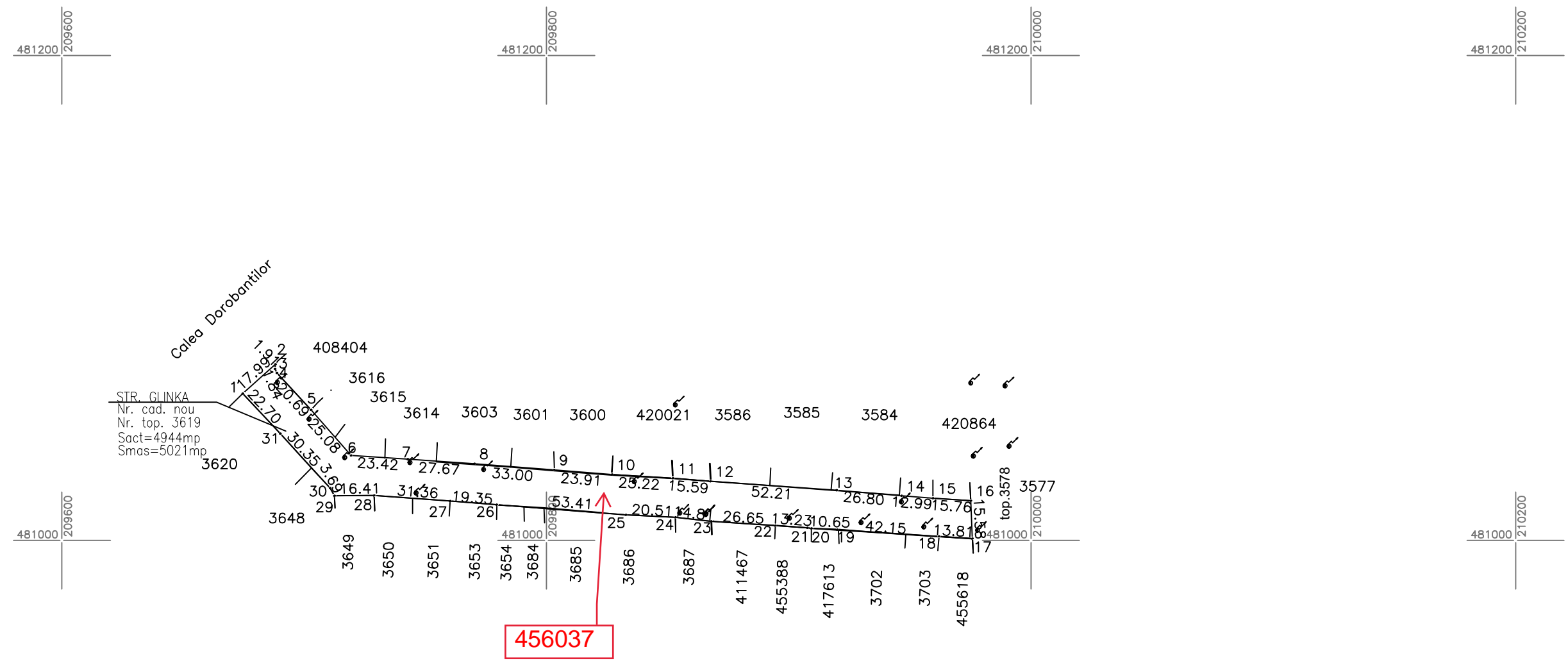

247308 / 09.10.2023

A. Date referitoare la teren			
Numar parcela	Categorie de folosinta	Suprafata (mp)	Mențiuni
3619	Drum	5021	Intravilan
Total		5021	
B. Date referitoare la construcții			
Cod	Destinație	Suprafata construita la sol (mp)	Mențiuni
Total			

Suprafata totala a imobilului = 5021 mp
Suprafata din act = 4 944 mp

Executant PROMETER M&G SRL
Clasa I
Certificat de autorizare seria RO-B-J nr. 1550/2019
Costea Lia Simona
Categorie B Certificat de autorizare Seria RO-TM-F nr. 0264/2018
Confirm executarea măsurătorilor la teren, corectitudinea întocmirii documentației cadastrale și corespondența acestora cu realitatea din teren
Data 2023

Inspector
Confirm introducerea imobilului în baza de date integrată și atribuirea numărului cadastral