

Plan de amplasament și delimitare a imobilului
Scara 1:1.000

Annexa 16

Nr. cad/Nr. top	Nr. Cad. Nou.	Suprafata masurată a Imobilului (mp)	Adresa Imobilului
5307		667	Intravilan, Loc. Timisoara, Str. Primaverii, Jud. Timis
Nr. Carte fundatare			Unitatea Administrativ Teritorială (UAT)
455831			Timisoara

456140

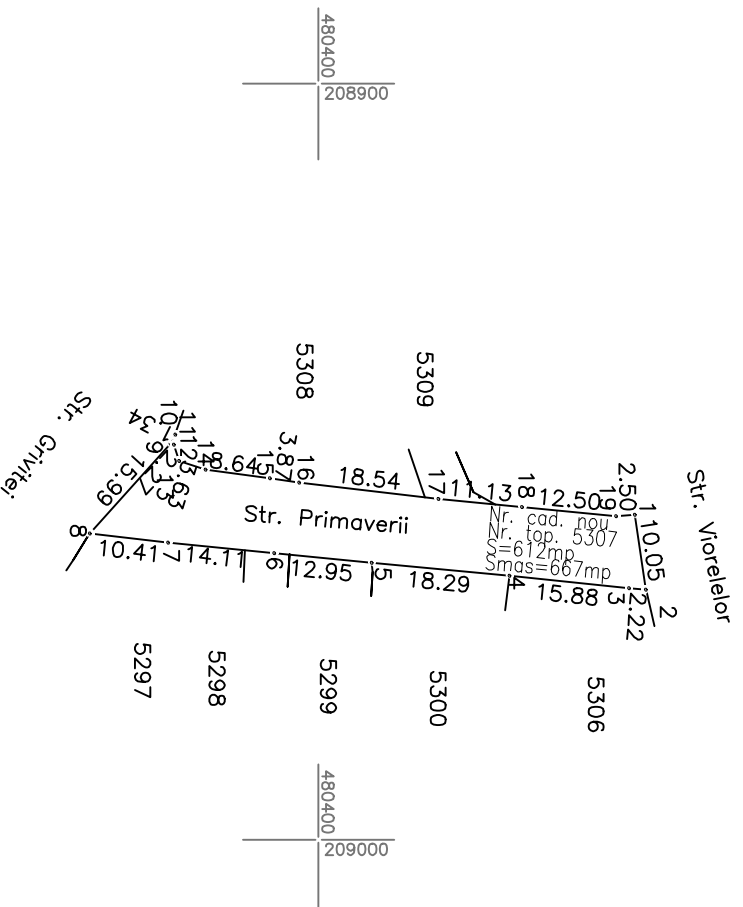
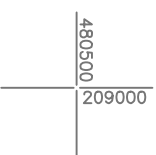

Numar parcela	A. Date referitoare la teren		Mentiiuni
	Categorie de folosinta	Suprafata (mp)	
5307	Drum	667	
Total		667	
Cod	B. Date referitoare la constructii		Mentiiuni
	Destinație	Suprafata construita la sol (mp)	
Total			

Suprafata totala a imobilului = 667 mp
Suprafata din act = 612 mp

Executant: PROMETER IM&G SRL

306172/05.12.2023

Clasa I

Certificat de autorizare de construire O-B-I nr. 1550/2019

Costea Lia Simona

Categoria B Certificat de autorizare Seria RO-TM-F nr. 0264/2018

Confirm executarea măsurătorilor la teren, corectitudinea întocmirii documentației cadastrale și corespondența acesteia cu realitatea din teren

Data 2023

Inspector
Confirm introducerea
imobilului în baza de date
integrată și arhivarea
numărului cadastral