

Plan de amplasament si delimitare a imobilului
Scara 1:1.000

Nr. cad/Nr. top	Nr. Cad. Nou.	Suprafața măsurată a imobilului (mp)	Adresa imobilului
26017	456243	7 410	Intravilan, Loc. Timisoara, Str. Vasile Lucaci, Jud. Timis
Nr. Carte funciara			Unitatea Administrativ Teritorială (UAT)
419861			Timisoara

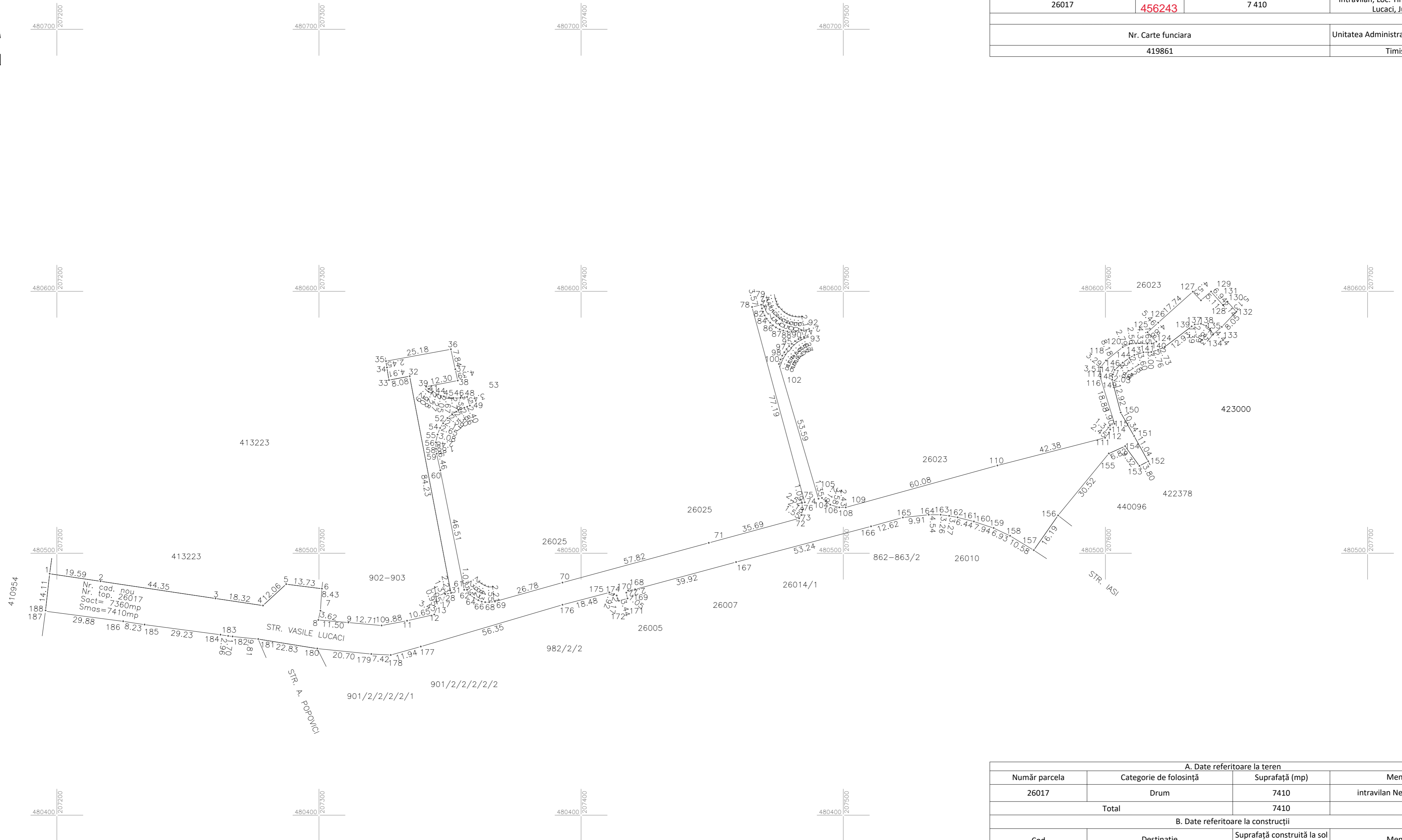

A. Date referitoare la teren			
Număr parcela	Categorie de folosință	Suprafață (mp)	Mențiuni
26017	Drum	7410	intravilan Neimprejmuit ;
Total		7410	
B. Date referitoare la construcții			
Cod	Destinație	Suprafață construită la sol (mp)	Mențiuni
Total			
Suprafață totală măsurată a imobilului = 7410 mp Suprafața din act = 7 360 mp			

Executant PROMETER M&G SRL
Clasa I
Certificat de autorizare seria RO-TM-F nr. 1550/2019
Costea Lia Simona
Categorie B Certificat de autorizare Seria RO-TM-F nr. 0264/2018
Confirm executarea măsurătorilor pe teren, corectitudinea întocmirii documentației cadastrale și corespondența acestora cu realitatea din teren
Data 2023

311555/2023
Inspector

Confirm introducerea imobilului în baza de date integrată și atribuirea numărului cadastral