

Plan de amplasament si delimitare a imobilului

Scara 1:2.000

Nr. cad/Nr. top	Nr. Cad. Nou.	Suprafața măsurată a imobilului (mp)	Adresa imobilului
3589 456231		2 063	Intravilan, Str Sepetianu, Loc. Timisoara, Jud. Timis
Nr. Carte funciara		Unitatea Administrativ Teritorială (UAT)	
447606		Timisoara	

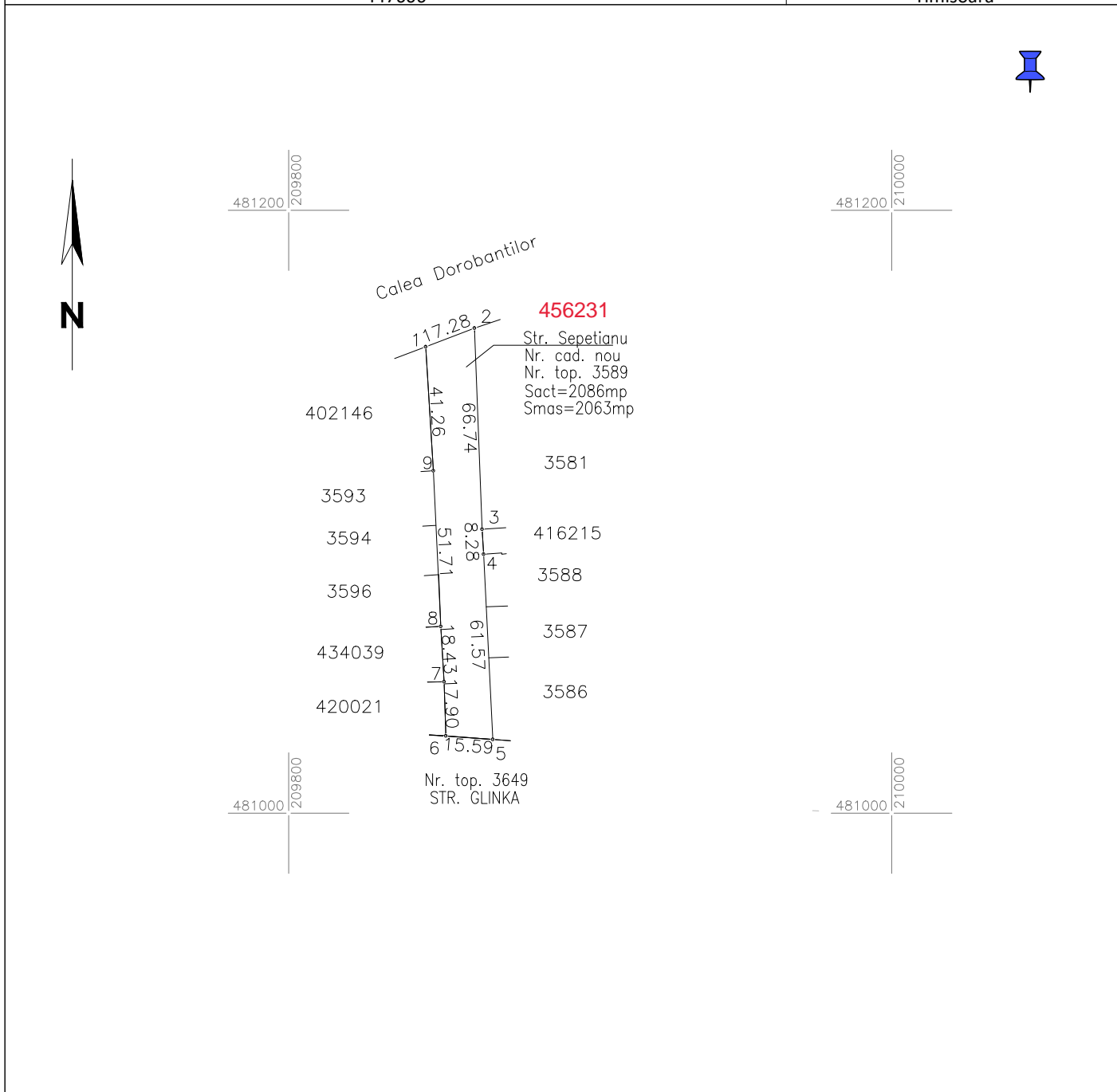

A. Date referitoare la teren

Număr parcela	Categorie de folosință	Suprafață (mp)	Mențiuni
3589	Drum	2063	intravilan Neimprijmuit
Total		2063	

B. Date referitoare la construcții

Cod	Destinație	Suprafață construită la sol (mp)	Mențiuni
Total			

Suprafață totală măsurată a imobilului = 2063 mp

Suprafața din act = 2 086 mp

Executant PROMETER M&G SRL

Clasa I

Certificat de autorizare seria RO-B-J nr. 1550/2019

Costea Lia Simona

Categorie B Certificat de autorizare Seria RO-TM-F nr. 0264/2018

Confirm executarea măsurătorilor la teren, corectitudinea întocmirii documentației cadastrale și corespondența acesteia cu realitatea din teren

Data 2023

313131/2023

Inspector

Confirm introducerea imobilului în baza de date integrată și atribuirea numărului cadastral